GRATIS

Fachinfo-Verzeichnis

LEGAL-TECH.DE
WIE ANWÄLTE NEUE CHANCEN NUTZEN

ffi Verlag
Freie Fachinformationen

Dokumentenerstellung

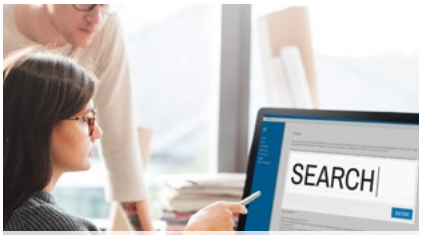

Dokumentenanalyse

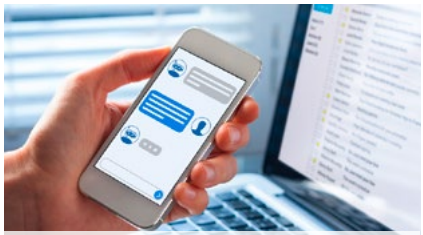
Kanzlei-Tools

Anwaltsmarktplätze

Recruiting

Legal Outsourcing

Kanzleisoftware

Software für Rechtsabteilungen

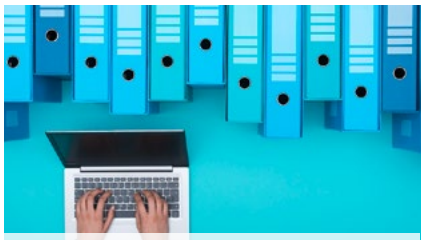
Juristische Datenbanken

Markus Hartung/Nicole Zobel

Legal Tech 2019: 100 Angebote für Rechtsanwälte

Eine Marktübersicht

Partnerunternehmen

DATEV

Wolters Kluwer

davit 20 JAHRE
DAV IT-RECHT

Legal Tech 2019: 100 Angebote für Rechtsanwälte

Eine Marktübersicht

Markus Hartung

Markus Hartung, Rechtsanwalt und Mediator, ist Geschäftsführender Direktor des Bucerius Center on the Legal Profession (CLP) an der Bucerius Law School. Seine Forschungsschwerpunkte liegen im Bereich von Marktentwicklung und Trends, Management, strategische Führung und Corporate Governance sowie Entwicklung von Geschäftsmodellen im Zusammenhang mit der Digitalisierung des Rechtsmarktes.

Nicole Zobel

Nicole Zobel ist seit rund 15 Jahren in Vertrieb, Verkauf und Marketing mittelständischer und größerer Unternehmen tätig. Die ausgebildete Online-Marketing-Managerin lernte in der Verlags-, IT- und Legal Tech-Branche das Zusammenspiel strategischer Planung und menschlicher Umsetzung schätzen. Daneben arbeitet sie als freie Journalistin und Autorin für verschiedene Print- und Online-Publikationen.

Inhalt

Vorwort 3

Dokumentenerstellung 4

Dokumentenanalyse 7

Kanzlei-Tools 10

Anwaltsmarktplätze 13

Recruiting 17

Legal Outsourcing 19

Kanzleisoftware 21

Software für Rechtsabteilungen 26

Juristische Datenbanken 28

Angebote-Register 33

Literatur- und Veranstaltungstipps zum Thema Legal Tech 35

Impressum
Copyright 2019 by
Freie Fachinformationen GmbH
Leyboldstr. 12
50354 Hürth
Anregungen und Kritik zu diesem Werk senden Sie bitte an info@ffi-verlag.de. Autoren und Verlag freuen sich auf Ihre Rückmeldung.

Haftungsausschluss
Die hier enthaltenen Informationen wurden sorgfältig recherchiert und geprüft. Für die Richtigkeit der Angaben sowie die Befolgung von Ratschlägen und Empfehlungen kann der Verlag dennoch keine Haftung übernehmen.

ISBN: 978-3-96225-031-7

Alle Rechte vorbehalten. Abdruck, Nachdruck, datentechnische Vervielfältigung und Wiedergabe (auch auszugsweise) oder Veränderung über den vertragsgemäßen Gebrauch hinaus bedürfen der schriftlichen Zustimmung des Verlages.

Satz
Helmut Rohde, Euskirchen

Bildquellennachweis
Cover: © undrey (Dokumentenerstellung), © Rawpixel Ltd. (Dokumentenanalyse), © Nicolas Herrbach (Kanzlei-Tools), © Robert Kneschke (Anwaltsmarktplätze), © Monkey Business (Recruiting), © Jakub Jirsak (Legal Outsourcing), © bnenin (Kanzleisoftware), © anyaberkut - stock.adobe.com (Software für Rechtsabteilungen), © stokkete - stock.adobe.com (Juristische Datenbanken)

Legal Tech 2019: 100 Angebote für Rechtsanwälte

Eine Marktübersicht

Vorwort

Während die Digitalisierung in anderen Branchen bereits fester Bestandteil ist, steht Legal Tech, also die Technisierung der juristischen Arbeit, noch sehr am Anfang der Entwicklung. Ein Berater von kleinen Kanzleien meinte sogar, Digitalisierung sei gar kein Thema, nur ein Hype. Da wundert es nicht, dass manche Kanzleien Berater brauchen …

Tatsächlich steigt unter Juristinnen und Juristen das Bewusstsein für eine effizientere Arbeit durch Technik. Längst zählt Legal Tech nicht mehr zu der Kategorie „Nice-to-have", sondern zur Kategorie „Must-have", um die Kanzlei zukunfts- und konkurrenzfähig zu gestalten.

Ich glaube allerdings auch, dass viele Juristen schon im Alltag der Digitalisierung angekommen sind. Die Phase des ungläubigen Staunens, des Zweifels und der Sorge endet, die nächste Phase befasst sich eher damit, wie es denn praktisch geht und was man in der Kanzlei alles unternehmen (oder sogar, horribile dictu: ändern!) müsste, um sich zukunftsfest aufzustellen. Das ist mit einer weiteren interessanten Beobachtung verbunden: Wenn Juristen erst mal praktische Anwendungsbeispiele, sog. *Use Cases*, gesehen haben, werden sie sehr kreativ und es fallen ihnen viele andere Themen ein, die man in der eigenen Kanzlei oder Rechtsabteilung angehen könnte. Die Sorge weicht dann dem Interesse am Neuen und der Frage, was es denn noch alles gibt und wer einem bei den vielen Änderungsprozessen helfen kann.

Tatsächlich gibt es noch Informationslücken, denn trotz vieler Informationsmöglichkeiten im Netz ist ein Gesamtüberblick nicht leicht zu bekommen. Dabei bieten sich dem Anwalt heutzutage eine Vielzahl weiterer Möglichkeiten, die eigenen Kanzleiprozesse zu optimieren oder effektive Mandantenakquise zu betreiben. Aber wo findet man das alles? Damit Sie auch in Zukunft gut aufgestellt sind und die passenden Tools und Software für Ihre Bedürfnisse finden, haben wir insgesamt 133 Legal Tech-Angebote in neun Kategorien zusammengestellt und mit einer kurzen Leistungsbeschreibung des jeweiligen Angebots versehen. Diese Kategorien reichen von der klassischen Kanzleisoftware über Anwaltsmarktplätze und Recruiting-Möglichkeiten bis hin zu Dokumentenanalyse-Software und Legal Chatbots.

Bei der Aufnahme der Unternehmen erheben wir keinen Anspruch auf Vollständigkeit, haben uns aber nach Kräften bemüht, möglichst alle relevanten Anbieter ausfindig zu machen und möglichst exakt zu beschreiben. Damit Sie sich selbst einen Eindruck von den jeweiligen Unternehmen verschaffen können, haben wir Ihnen auch einen aktiven Link auf die jeweilige Unternehmenswebsite im Produktnahmen hinterlegt.

Haben Sie immer noch Fragen? Dann schreiben Sie mir: info@ffi-verlag.de

Eine erkenntnisreiche Lektüre wünscht Ihnen
Markus Hartung

Dokumentenerstellung

Formularbücher, Word-Vorlagen sowie unübersichtliche Excel-Tabellen und handgeschriebene Arbeitsanweisungen könnten schon bald der Vergangenheit angehören, denn zahlreiche Lösungen zur intelligenten Erstellung von juristischen Dokumenten drängen auf den Markt. Dabei geht es nicht allein darum, Verträge über Auswahlfelder schnell und einfach „zusammenzuklicken", der Ansatz vieler Produkte ist deutlich anspruchsvoller.

Während einzelne Bestandteile von Vorlagen selbst erstellt und bearbeitet werden können, geben viele Lösungen dem Nutzer auch die Option, einzelne Elemente – teils auf Wortebene – mit passgenauen Regeln für die Anwendung zu versehen, um so beispielsweise sich ausschließende Klauseln und Passagen zu vermeiden. Agile Zusammenarbeit einzelner Teammitglieder bei der Dokumentenerstellung und die personenbezogene Vergabe von Lese- und Schreibrechten sind dabei mittlerweile genauso selbstverständlich wie hochsichere Verschlüsselung und eine Vielzahl möglicher Schnittstellen zu anderen Applikationen.

Legal **SmartDocuments**

Legal SmartDocuments

WOLTERS KLUWER DEUTSCHLAND GMBH

vertrieb.software-recht@wolterskluwer.com
+49 221 94373 6000

Mit Legal SmartDocuments, einer Lösung der Wolters Kluwer Deutschland GmbH, steht Kanzleien, Rechtsabteilungen in Unternehmen sowie Mandanten und Kunden eine interaktive Plattform zur Verfügung, die eine dialogbasierte, eigenständige Erstellung von Verträgen und weiteren Rechtsdokumenten ermöglicht. Mit Legal SmartDocuments können Aufwand, Verzögerungen, Kosten und Risiken reduziert werden, die normalerweise mit der manuellen Erstellung von Rechtsdokumenten verbunden sind. Struktur und Qualität bei der Dokumentenerstellung führen zu einer schnelleren Zielerreichung. Die Lösung ist als Cloud oder lokale Anwendung verfügbar.

CONSULTIMATOR

CONSULTIMEDIA THOMAS LENNARTZ

contact@consultimator.com
+49 2305 4389581

Consultimator ist ein Solution-Spezialist für wissens- und dokumentenbasierte Dialogsysteme, der Lösungen zur Beantwortung von Mandanten- und Kundenfragen bietet, aber den Anwendern auch die Möglichkeit gibt, Informationen bei Nutzern abzufragen. Die Ergebnisse können im Anschluss weiterverarbeitet und ausgewertet werden. Dynamische Checklisten für interne und externe Arbeitsabläufe, individuell gestaltete Dokumente, wie bspw. Musterverträge, sowie verschlüsselte Formulare ergänzen das Angebot des deutschen Lösungsanbieters.

HDCM

HDCM UG

info@hdcm.de
+49 173 8013718

Wie auch die Konkurrenz bietet HDCM eine Software zur Dokumentenerstellung. Anders dabei ist jedoch, dass der Münchner Softwarehersteller bedarfs- und projektorientiert arbeitet und auch die eigentliche Dokumentenerstellung übernimmt. Im Anschluss erfolgt erst die Implementierung in der kundenseitigen IT-Landschaft. Als Extra-Service stellt die Firma den Kontakt zu rechtlich versierten Kooperationspartnern her, die z. B. hochspezialisierte Beratungsfelder abdecken.

HOTdocs

ABACUSNEXT INTERNATIONAL LTD

–
+44 131 2263999

HOTdocs ist ein Anbieter für Automated Document Assembly-Software mit Sitz in Schottland. Ständig genutzte Dokumente und Formulare können in intelligente Vorlagen umgewandelt werden und so den Workflow in Kanzleien und Unternehmensrechtsabteilungen optimieren. Daneben bietet HOTdocs seinen Kunden Cloud Services sowie ein Modul, das eine unkomplizierte und unternehmensweite Implementierung der HOTdocs-Services garantiert.

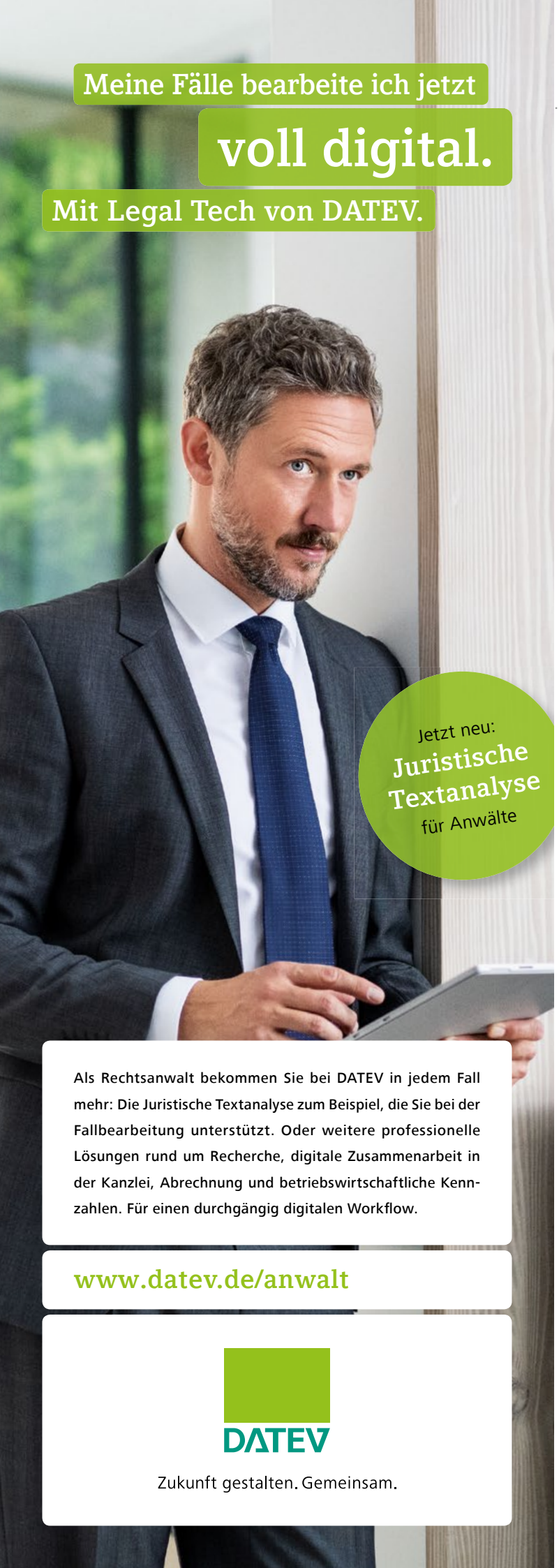

Janolaw

JANOLAW AG

info@janolaw.de
+49 6196 7722777

Mit dem Angebot „Legal Tech von Janolaw", bietet das Rechtsportal janolaw Rechtsabteilungen und Rechtsanwaltskanzleien die individuelle Erstellung von digitalen „Assistenten", zum Beispiel zur Vertragserstellung, an. Konkret bedeutet das, dass janolaw auf Anfrage Assistenten einrichtet und je nach Kundenwunsch neben technischem Support auch die inhaltliche Arbeit übernimmt. Für die Berechnung des Honorars werden Parameter wie Anzahl, Größe und vor allem die Art der Assistenten, aber auch Aufwand für die technische Implementierung und inhaltliche Pflege zugrunde gelegt.

LAWLIFT

LAWLIFT GMBH

support@lawlift.de
+49 30 610820400

Mit LAWLIFT können Kanzleien und Rechtsabteilungen intelligente Vorlagen erstellen, nutzen und zentral aktualisieren. Das Berliner Unternehmen setzt dabei auf hohe Sicherheitsstandards und leichte Bedienbarkeit. Alle Dokumentenarten lassen sich so in wenigen Schritten und ohne Programmierkenntnisse automatisieren. Die Nutzer bauen dank der Integration von DeepL in wenigen Sekunden bilinguale Vorlagen in vielen Sprachen. Ein beliebiger Teil einer intelligenten Vorlage kann modularisiert und als Ausgangspunkt für Aktualisierungen genutzt werden. Die Nutzung selbst kann z. B. standortspezifisch oder gruppenspezifisch analysiert werden. Über eine Schnittstelle können Informationen aus anderen Anwendungen übertragen werden.

Legalmatic

LEGALMATIC

info@legalmatic.de
+49 40 3696150

Legalmatic steht für die Automatisierung von Routine- und Standardaufgaben in Kanzleien, wie das Erfassen von Mandaten, Mandatsverträgen, Einsprüchen, Fristverlängerungen und Sachstandsanfragen. Legalmatic integriert bestehende Software und damit auch die entsprechenden Daten, eliminiert dadurch unnötige Arbeitsschritte und erstellt automatisiert Dokumente. Der Anwalt wird interaktiv über die Oberfläche durch entscheidende Aspekte und inhaltliche Themen des gewünschten Dokuments geführt. Abschließend wird das Dokument erstellt und kann direkt per Fax oder E-Mail versendet werden.

Legito

LEGITO S.R.O.

automation@legito.com

–

Legito ist eine Software zur Automatisierung und Verwaltung von Dokumenten. Die Software ermöglicht die Erstellung reaktionsfähiger Dokumente, die mit Rechtsabhängigkeiten versehen werden können. Darüber hinaus enthält das System Dokumentenmanagement-Lösungen, mithilfe derer Dokumente gemeinsam genutzt, verwaltet und analysiert werden können.

Methodigy

METHODIGY GMBH

contact@methodigy.de
+49 711 89471567

METHODIGY ist ein intuitiv bedienbares Arbeitswerkzeug zur Strukturierung von Akteninformationen. Die Entwickler stellen ihr Konzept auf vier Säulen: Vorlagenmanagement, Inhaltsmanagement, Texterstellung und Wissen & Kollaboration. Die Software bildet (Sinn-)Zusammenhänge zwischen Akteninformationen ab und verlinkt Akteninformationen, Recherchen, Textbausteine und Vorlagen zu dynamischen Wissensstrukturen. Die Strukturen bilden die Grundlage für die Erstellung von Schriftsätzen und Verträgen.

SMASHDOCs

SMARTWORK SOLUTIONS GMBH

info@smashdocs.net
+49 89 1241462 10

Effiziente Dokumentenerstellung scheitert oft an der Menge der Versionen und Änderungen, die während der Erstellungsphase entstehen, oft sogar in verschiedenen Dateiformaten. Hier setzt der Münchner Lösungsanbieter SMASHDOCs mit seiner webbasierten Textverarbeitung an. Alle betreffenden Personen arbeiten auf einer Plattform, mit einem System. Änderungen werden automatisch in einem einzigen Dokument gespeichert und können bei Unstimmigkeiten über die Entstehungsgeschichte jedes einzelnen Absatzes nachvollzogen werden. Benachrichtigungen halten über Veränderungen in den Dokumenten auf dem Laufenden.

synergist.io

SYNERGIST.IO GMBH

info@synergist.io
+49 1603 603214

Die synergist.io GmbH aus Berlin offeriert seinen Kunden eine Plattform zur effizienten und schnellen Vertragsgestaltung für mehrere Parteien. Verträge werden über die Plattform erstellt, verhandelt und schließlich auch unterzeichnet. Bei vorab genehmigten Klauseln wird nur noch ein Anwalt einbezogen, wenn nicht-standardmäßige Bedingungen neu hinzukommen. Dadurch lassen sich wiederkehrende Verträge schnell und einfach automatisieren, der Prozess ist transparent: Alle Änderungen werden protokolliert und sind ständig einsehbar.

MITGLIED werden im Jubiläumsjahr einmalig € 20,-*

Die Arbeitsgemeinschaft IT-Recht im DAV feiert!

Werden Sie Mitglied im Jubiläumsjahr für den einmalig rabattierten Beitrag von € 20,-* und feiern Sie mit auf dem 10. Deutschen IT-Rechtsabend** am 25.4.2019 ab 19.00 Uhr

*Für Mitglieder der örtlichen Anwaltsvereine

davit mit Vorzugskonditionen

- Fachanwalt werden und bleiben
- Netzwerken lokal und bundesweit
- IT-Recht kompakt und
- High end auf den IT-Rechtstagen
- Fachzeitschriften und Online-Recherche
- Mitmachen: Reden, Schreiben, Vernetzen

davit 20 JAHRE
DAV IT-RECHT

** Anmeldung erforderlich unter Angabe der Seminarnummer 72899-19 bei fitzlaff@anwaltakademie.de

Dokumentenanalyse

Die Menge der Daten, die digital generiert werden oder die von einem Mandanten übermittelt werden, steigt immer weiter an, liegt teilweise in verschiedensten Dateiformaten in Unternehmen und Kanzleien vor und wird im Falle einer Prüfung oder Revision schnell zum Nadelöhr sonst flüssig laufender juristischer Prozesse.

Hier greifen Tools zur Dokumentenanalyse ein und helfen, den sonst hohen manuellen Aufwand sowie die tatsächlich notwendige Lesezeit zu reduzieren. Allen gemein ist die geordnete Struktur sowie ausgeklügelte Funktionalitäten, die sich mal mehr, mal weniger an der Arbeitsweise von Juristen orientieren: Verschiedenste Filtermöglichkeiten, Verlinkungen zu Originaldokumenten und Gesetzestexten, klausel- und dokumentenbasierte Such- und Bearbeitungsfunktionen sowie eigenes Editieren und Trainieren der Systeme gehören dazu. Das Zauberwort Künstliche Intelligenz findet sich in den meisten Produktbeschreibungen und verspricht, dass die Softwarelösungen nicht nur fallweise eingesetzt werden können, sondern bei konsequentem Einsatz schnell in der Lage sind, verschiedenste Dokumente zu analysieren, passgenaue Reports zu erstellen und risikobehaftete Inhalte selbständig zu erkennen.

Analyze Law

INTRAFIND SOFTWARE AG

info@intrafind.de
+49 89 3090446 0

Der mittelständische Softwareanbieter Intrafind aus München bietet mit Analyze Law eine KI-basierte Lösung zur Analyse von Verträgen und rechtsrelevanten Unterlagen. Die Software extrahiert gezielt Inhalte, wie Klauseln und Einzelinformationen, und ermöglicht dem User eine weitere Bearbeitung der Fundstellen sowie das Erstellen von Reports. Durch stetige Nutzung wird das System anwenderbezogen trainiert.

Consilio

CONSILIO SPRL

consilio_frankfurt@consilio.com
+49 69 365065350

Seit rund 15 Jahren bietet Consilio mit seinen E-Discovery-Lösungen verschiedene Services zur gerichtsfesten forensischen Datensicherung an. Ergänzt wird die Dienstleistung durch Document Review und Analyseverfahren. Projekte werden nach Bedarf direkt von Consilio abgewickelt oder personell und technisch unterstützt.

epiq

EPIQ SYSTEMS, INC.

frankfurt@epiqglobal.com
+49 69667786706

epiq offeriert global Dienstleistungen und Softwarelösungen in den Bereichen E-Discovery sowie Regulierung & Compliance an. Dabei bietet epiq die Umsetzung einzelner Projekt von der forensischen Datensicherung bis hin zur Analyse an, unterstützt die Kunden aber auch bei der unternehmensweiten Implementierung komplexer E-Discovery-Strategien mithilfe standardisierter Verfahren und Reportings.

EVANA

EVANA AG

info@evana.de
+49 69 715887 10

Das Frankfurter Startup Evana stellt seinen Kunden eine spezialisierte Plattformlösung zur Analyse und Auswertung aller relevanten Daten rund um den Kauf oder die Verwaltung von Immobilien zur Verfügung. Die selbstlernenden Algorithmen, die die entsprechenden Datenbanken und Dokumente durchsuchen, werden bei Evana durch stetigen Einsatz immer weiter verbessert. Ein Großinvestor aus der Immobilienbranche beteiligte sich vor Kurzem an Evana und wird das System zukünftig übergreifend einsetzen, um sein Immobilienportfolio zu managen und so die Software auch entwicklungsseitig weiter nach vorne zu bringen.

inserve.

INSERVE GMBH

info@inserve.de

–

Das Legal Tech-Unternehmen inserve aus Hannover beschäftigt sich mit der Digitalisierung und Automatisierung von Arbeitsprozessen. Leistungen für Insolvenzverwalter, Kartellrechtler und allgemeine Services zur Automatisierung in Kanzleien sind hierbei der Schwerpunkt. Mithilfe intelligenter und lernender Algorithmen erkennen die Softwareprodukte von inserve kaufmännische und juristische Sachverhalte und Muster in komplexen Dokumenten und Datensätzen und unterstützen mit entscheidenden Informationen Verknüpfungs-, Analyse- und Auswertungsprozesse bis hin zur automatisierten Aktenanlage und -ergänzung.

inventus

INVENTUS LLC

info@de.inventus.com

+49 89 416123830

Der global agierende Anbieter von E-Discovery-Software und dazugehörigen Management-Tools trumpft mit eigenen Rechenzentren in Deutschland auf. Die einzelnen Plattformlösungen visualisieren und überwachen die entsprechenden Rechtsprojekte, stellen relevante Indikatoren aus den Bereichen Daten, Review, Verarbeitung, Finanzwesen und Drittprodukte zur Verfügung und werten diese anhand von 80 vordefinierten Werkzeugen aus.

Kira

KIRA INC.

info@kirasystems.com

+1 8887103454

Kira ist eine Softwarelösung des kanadischen Unternehmens Kira Systems und arbeitet mit vier der zehn führenden US-Kanzleien zusammen. Integrierte maschinelle Lernmodelle stehen für unterschiedliche Transaktionsbedürfnisse zur Verfügung und unterstützen sowohl bei Routine- als auch komplexen Aufgaben. Mit Kira Quick Study bietet Kira seinen Kunden die Möglichkeit, selbst ein schlankes, auf ihre Bedürfnisse eingestelltes Machine Learning Model einzurichten, das bereits nach dem Training mit 20 bis 30 Beispielen fähig ist, eine gewünschte Klausel aus Dokumenten oder Verträgen zu filtern.

KLDiscovery

KLDISCOVERY ONTRACK GMBH

ediscovery.de@kldiscovery.com

+49 7031644 0

KLDiscovery ist weltweiter Anbieter von Lösungen für eDiscovery, Computer-Forensik und Document Review. Das Unternehmen wurde 1985 in den USA gegründet und ist seit 1996 in Deutschland am Standort Böblingen vertreten. Das Rechenzentrum befindet sich Frankfurt/Main. Unter der Marke Ontrack vertreibt KLDiscovery Services und Produkte für die professionelle Datenrettung, die sichere Datenlöschung und Information Governance. Kunden sind Unternehmen und Anwaltskanzleien – vornehmlich aus den Bereichen Litigation/Arbitration, Kartellrecht, interne Untersuchungen und M&A – die vor der Herausforderung stehen, kritische Informationen aus komplexen Datenmengen herauszufiltern. Hierzu werden selbstentwickelte Produkte mit KI eingesetzt.

LEGARTIS

LEGARTIS TECHNOLOGY AG

info@legartis.ai

+41 433430000

Das Legal Tech-Startup Legartis aus der Schweiz hat eine auf künstlicher Intelligenz basierende Software für die Erfassung und den Abgleich großer Mengen juristischer Dokumente und Daten entwickelt. Das „Lifecycle Contract Intelligence Tool“ ermöglicht seinen Nutzern die fortlaufend aktualisierte und effiziente Verwaltung von Dokumenten und Informationen und deren zielgerichtete Analyse.

LeReTo

LERETO KG

info@lereto.at

–

Das österreichische Unternehmen LeReTo stellt seinen Kunden ein Legal Research-Tool zur Quellenrecherche für Rechtstexte bereit. Schriftsätze, Beschlüsse und Urteile werden auf zitierte Quellen untersucht und diese vollautomatisch in Rechtsdatenbanken abgefragt. Das Tool verknüpft die zitierten Verweise so mit öffentlichen Datenquellen sowie ausgewählter Fachliteratur. Ein Vorschaufenster gibt den Usern die Möglichkeit, die zitierten Rechtssätze und Gesetze vorab anzeigen zu lassen und direkt mit Kommentaren zu versehen.

LEVERTON

LEVERTON

info@leverton.ai
+49 30 868 711 000

Das in Berlin gegründete Unternehmen LEVERTON bietet eine KI-gestützte Datenextraktionsplattform. Die auf Verträge spezialisierte Plattform liefert ein Tool, mit dem Geschäftsdokumente und die darin enthaltenen Daten extrahiert und verwaltet werden können. Die KI-basierten Deep Learning-Algorithmen extrahieren automatisch relevante Informationen aus den hochgeladenen Dokumenten und stellen diese übersichtlich und strukturiert zur Verfügung. Extrahierte Daten können direkt in verschiedene Zielsysteme übertragen werden.

opentext

OPENTEXT CORP.

–
+49 89 46290

opentext, früher bekannt als RECOMMIND, hat sich in den vergangenen Jahren zu einem Enterprise Information Management-Lösungsanbieter entwickelt, der verschiedene Tools zur Erstellung, Erfassung und Nutzung von Informationen bereitstellt und so den Nutzern die Möglichkeit gibt, den Lebenszyklus der Daten zu steuern. Mithilfe der Plattform lässt sich jegliche Art von Content verwalten und gezielt analysieren.

rfrnz

RFRNZ GMBH

info@rfrnz.com
+49 89 12111510

rfrnz, gesprochen: reference, ist ein Legal Tech-Unternehmen mit Sitz in München und Berlin und offeriert ein Vertragsanalyse-Tool für Rechtsanwälte und Unternehmensjuristen, um deren Vertragsprüfung und -workflow (teilweise) zu automatisieren. Die Contract Intelligence-Plattform hat früh auf eine bedürfnisorientierte Zusammenarbeit mit seinen Kunden gesetzt und ist heute in der Lage, verschiedene Szenarien der Vertragsprüfung abzudecken. Durch die Nutzung von Machine Learning und einer modularen Architektur ist die Plattform flexibel und anpassungsfähig und damit schnell in der Lage, weitere Vertragstypen und -sprachen zu trainieren und zu analysieren.

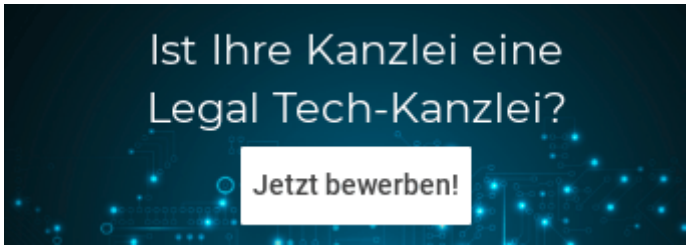

Kanzlei-Tools

Seit 2016 ist nicht nur der Legal Tech-Markt allgemein angewachsen, auch die Vielzahl verschiedenster Kanzlei-Tools, die in dieser kurzen Zeit entwickelt wurden, zeigt: Legal Tech ist auf dem Vormarsch und die Rechtsbranche längst in der Zukunft angekommen.

Vom Chatbot über Apps und das digitale Diktat bis hin zu Assistenz-Softwarelösungen lassen sich sowohl auf Mandanten- als auch auf Kanzleiseite eine Fülle von digitalen Lösungen integrieren. Wichtiger erster Schritt vor der Implementierung? Stellen Sie sich die Frage, ob das Produkt zu Ihnen und Ihrer Kanzlei passt und Ihnen einen echten Mehrwert bietet.

DATEV Anwalt Akte mobil

DATEV EG

info@datev.de
+49 800 3283825

Auch im Bereich mobiler, digitaler Akten orientiert sich das Softwarehaus DATEV an den Bedürfnissen seiner Kunden und hat mit der DATEV Anwalt Akte mobil eine digitale Ergänzung zur Papierakte geschaffen. Akten, die in DATEV Anwalt classic hinterlegt sind, können zukünftig in Form ausgewählter Dateien oder als gesamter Akteninhalt per kostenpflichtiger App mitgenommen werden. Die entsprechende Kopie wird per WLAN auf ein Tablet übertragen und kann in der dort installierten App weiterbearbeitet werden. So können nicht nur Textstellen markiert, sondern auch Ergänzungen und Notizen mithilfe eines Eingabestiftes vorgenommen werden. Auch das Entfernen von überflüssigen Seiten sowie das Hinzufügen leerer Seiten für eigene Notizen ist möglich.

Tab. & Inform. Recht mobil 2019

DATEV EG

info@datev.de
+49 800 3283825

Auch in die App-Entwicklung ist der Softwareanbieter DATEV eingestiegen und bietet mit der App TabInf mobil relevante und aktuelle Informationen, Rechner und FAQs, die auf die Bedürfnisse von Steuerberatern, Rechtsanwälten und deren Mandanten zugeschnitten sind. Enthalten ist die Jahresversion der jeweiligen Buchausgabe, angereichert mit app-typischen Funktionen, wie Favoriten markieren, übergreifende Such- und Navigationsfunktionen sowie einer gezielten Personalisierung an die eigenen Bedürfnisse.

DictaPlus

WOLTERS KLUWER
DEUTSCHLAND GMBH

vertrieb.software-recht@wolterskluwer.com
+49 221 94373 6000

Vom digitalen Diktat, über die juristische Spracherkennung bis hin zur mobilen App deckt das Produkt DictaPlus der Wolters Kluwer Deutschland GmbH alle Anforderungen einer modernen Organisation in nur einer Anwendung ab. Juristen diktieren mit DictaPlus digital, egal ob im Büro oder von unterwegs via App und können dabei die Möglichkeiten einer professionellen Spracherkennung nutzen. DictaPlus ist nicht nur auf die technischen Möglichkeiten großer Organisationen ausgelegt, sondern berücksichtigt die Bedürfnisse des Anwenders, der die Spracherkennung zur Optimierung seiner Arbeit einsetzt. Dabei lässt sich DictaPlus in jeder Arbeitsumgebung installieren: Ob Einzelplatz, Client-Server, Terminalserver oder andere Umgebungen.

Advobot®

ADVOTISEMENT® LEGAL TECH

info@advobot.de
+49 151 40 50 86 78

ADVOBOT ist eine Entwicklerfirma des Berliner Unternehmens Advotisement. Der Chatbot sowie die damit verbundenen Features werden dabei an jedes Rechtsgebiet und an die individuellen Bedürfnisse der Kanzlei angepasst: Zusendung kurzer Infos zu rechtlichen Standard-Fragen (ähnlich FAQs), Sondierung des rechtlichen Problems und Erstellung dazu passender Abfragen relevanter Daten und die Möglichkeit, weitere Informationen anzuzeigen, wie etwa Infos über einzelne Anwälte oder Rechtsgebiete der Kanzlei inkl. Fotos und Videos. ADVOBOT beantwortet speziell neuen, potenziellen Mandanten erste Fragen und bindet durch Aufnahme erster Daten die Interessenten direkt an die Kanzlei. Durch Vorsortierung der aufgenommenen Daten wird die Arbeit des Rechtsanwalts zeitsparend und effektiv unterstützt.

AdvoCoder

ADVOCODER UG

info@advocoder.com
+49 40 32081335

AdvoCoder ist ein Hamburger Beratungs- und Softwareunternehmen, das Programmierkenntnisse und Erfahrungen aus der Softwareentwicklung mit Expertise in der Rechtsberatung verbindet. Neben der Erstellung von optimierten Webseiten bindet Advocoder auf diesen auch Legal Tech-Lösungen, wie beispielsweise einen Anwalt-Chat oder eine automatisierte Terminreservierung mit Vergabepriorität ein. Und wer der Implementierung von Legal Tech-Lösungen in der Kanzlei noch skeptisch gegenübersteht, erhält bei Advocoder vorab eine zunächst kostenlose und unverbindliche Analyse der vorhandenen Prozesse und Ressourcen sowie ein auf die jeweiligen Bedürfnisse zugeschnittenes Angebot aus Standardlösungen sowie möglichen Softwareentwicklungsvorschlägen.

Advotisement®

ADVOTISEMENT®

info@advotisement.de
+49 151 40 50 86 78

Advotisement® ist eine auf den Bereich Legal Tech spezialisierte Software- und Beratungsfirma und unterstützt Anwaltskanzleien, Rechtsabteilungen und Legal Tech-Firmen bei der Digitalisierung & Automatisierung ihrer Arbeitsabläufe. Neben verschiedenen spezialisierten Software-Tools, z. B. zur Abwicklung von Massenverfahren (OWi/VerkR, MietR, FluggastR, ArbR), zur automatisierten Text-Konfiguration oder zum Management für Datenschutzbeauftragte (DSGVO), bietet Advotisement® auch die Erstellung von eigenen Softwarelösungen im Bereich der Künstlichen Intelligenz (machine learning, Python).

AnwaltsGebühren.Online

DEUTSCHER ANWALTVERLAG

kontakt@anwaltverlag.de
+49 228 91911 0

Anwaltsgebühren.Online ist ein Angebot des Deutschen Anwaltverlags in Bonn. Die Abrechnungslösung für Anwaltsgebühren (RVG) ist als Webanwendung konzipiert, die einen Gebührenrechner mit umfangreichen gebührenrechtlichen Fachinformationen verknüpft. Laufende Aktualisierungen und jederzeit in der Anwendung abrufbares Expertenwissen helfen dabei, die richtige Auswahl im Tool zu treffen und so eine fundierte und vor allem korrekte Gebührenabrechnung zu erstellen. Durch die intelligente Abrechnungssoftware wird sichergestellt, dass auch weniger bekannte Vergütungsregelungen zum Einsatz kommen und so das maximale Honorar berechnet werden kann.

BigHand Scrub

BIGHAND LTD.

enquiry@bighand.com
+44 79 70751878

Bei der Erstellung und Weiterverarbeitung von Dokumenten entsteht eine Vielzahl von Metadaten, die oft unbemerkt in die Hände von Mandanten, Geschäftspartnern oder Kunden gelangen. Diese sensiblen Daten beinhalten oft Informationen darüber, wer das Dokument zuletzt bearbeitet hat, wie lange, wann es zuletzt bearbeitet wurde und wer das Dokument bereits gesehen hat. Hier setzt das Londoner Unternehmen BigHand Scrub Ltd. an und ermöglicht die Verwaltung dieser Metadaten. Entsprechend der unternehmensinternen Vorgaben können Metadaten entfernt oder ersetzt werden. Der Prozess selbst ist schnell und einfach und hat keinen Einfluss auf den eigentlichen Inhalt.

CODIAC

CODIAC GMBH

info@codiac.de
+49 40 68875720

Die CODIAC GmbH aus Hamburg bietet eine Software, mithilfe derer sich Legal Tech-Tools erstellen lassen. Ob Marketing-Tools (Frage-Antwort-Bots) oder auch Assistenz-Software zur Fallbearbeitung – die Tools kommen dort zum Einsatz, wo sie gebraucht werden und sprechen Mandanten zeitgemäß auf Social Media-Kanälen und Webseiten an.

DictaNet

RA-MICRO SOFTWARE AG

info@dictanet.com
+49 30 43598777

DictaNet bietet professionelle Diktiersysteme für Smartphones und Digtiergeräte. Mit der einfach zu installierenden DictaNet App werden aus herkömmlichen Android- und iOS-Smartphones professionelle Diktierlösungen. Die Diktate selbst können sowohl an die klassischen Office-Lösungen von DictaNet als auch die DictaNet Online-Spracherkennung versendet werden.

jurmatix Legal Intelligence

JURMATIX LEGAL INTELLIGENCE UG

li@jurmatix.net
+49 6843189308

Als erstes Startup der Saarbrücker Rechtsinformatik stellt jurmatix seit 2004 IT-Dienstleistungen zur Verfügung. Der Legal Intelligence Softwareanbieter bietet verschiedene Services und Tools aus dem Legal Tech-Bereich. Neben der eAkte.js zum Erschließen und Finden von Wissen bietet jurmatix auch Wissensmanagement- sowie Datenschutz und IT-Sicherheitslösungen an. Als Beratungs- und Softwareentwicklungsunternehmen forscht jurmatix im Bereich der Rechtsinformatik und entwickelt für seine Kunden eigene Legal Tech-Softwarelösungen als White-Label-Produkte.

LEX superior

LEX SUPERIOR UG

info@lex-superior.com
+49 176 23553894

LEX superior verfolgt das Ziel vor allem Juristen in Ausbildung über eine digitale Plattform in Form einer App einen einfachen und komfortablen Zugang zum Recht mit Gesetzen, Entscheidungen und Definitionen zu bieten und strebt damit die Digitalisierung der juristischen Ausbildung an. Parallel dazu setzt LEX superior eine Wissensbasis für Automatisierungstools auf und beschäftigt sich mit möglichen Umsetzungsmöglichkeiten kreativer und innovativer Automatisierungslösungen für den Rechtsmarkt. Kanzleien wie Kirkland & Ellis, Weil, Hogan Lovells und Bird & Bird unterstützen das junge Heidelberger Startup dabei.

lexalgo

BRYTER GMBH

info@bryter.io
+49 69 640001

Die BRYTER GmbH bietet mit lexalgo eine der ersten Rechtsautomations-Softwarelösungen auf dem deutschen Markt. Ziel ist es, die rechtliche Bewertung von Tatsachen und Rechtsfragen zumindest teilweise zu automatisieren und so den Entscheidungsprozess bei Rechtsfragen zu vereinfachen und zu beschleunigen. Grundlage dafür sind sogenannte Rule Engines, also Regelwerke. Diese können die Komplexität bei häufig auftretenden, ähnlich gelagerten Fällen, die stark regelbezogen sind, reduzieren und so schließlich den Entscheidungsprozess verkürzen. Ein modularer Aufbau soll garantieren, dass die Fähigkeiten von Menschen optimal mit denen der Maschine kombiniert werden.

Philips SpeechLive

SPEECH PROCESSING SOLUTIONS GMBH

–
+49 30 2639595 0

SpeechLive ist ein Produkt der Philips-Tochter Speech Processing Solutions GmbH aus Wien und besteht aus mehreren Dienstleistungskomponenten. Über die Philips Voice-Recorder-App oder ein Diktiergerät werden Notizen, Aufgaben und Dokumente aufgenommen. Die fertige Aufnahme kann an die kanzleiinterne Schreibkraft gesendet werden. Alternativ können Kunden von SpeechLive den digitalen Spracherkennungs- oder einen von SpeechLive angebotenen Schreibservice nutzen. Abgerechnet wird der Service pro Diktierminute, die digitale Spracherkennung ist hierbei deutlich günstiger als der Schreibservice. Die fertigen Dokumente werden per Mail zurückgesendet.

RATISBOT

RATIS RECHTSANWALTSGESELLSCHAFT MBH

info@ratis.de
+49 851 986130 0

RATISBOT ist der erste deutsche Chatbot, der potenzielle Mandanten automatisch bei rechtlichen Problemen unterstützt. Konkret hilft er bei der Überprüfung einer arbeitsrechtlichen Kündigung, sowie bei Entschädigungsansprüchen bezüglich Flugverspätungen. Weitere Rechtsgebiete sind in Zukunft geplant, z. B. Hilfe bei Lebensversicherungsverträgen. RATISBOT kann dabei über eine spezielle Webseite oder über den Facebook Messenger verwendet werden. Betreiber des Legal Chatbots ist die RATIS Rechtsanwaltsgesellschaft mbH aus Passau.

Streamlaw

STREAMLAW GMBH

info@streamlaw.de
+49 69 2192778 0

Streamlaw bietet Softwarelösungen, die effiziente Arbeitsabläufe, flexibles und sicheres Arbeiten in der Cloud und eine nahtlose Verbindung von Kommunikation, Dokumentenmanagement und Wissensmanagement für Anwaltskanzleien vereint. Neben bereits fertig entwickelten Standardlösungen bietet das Berliner Unternehmen seinen Kunden auch die Möglichkeit, digitale Legal Tech-Lösungen nach Wunsch und Bedarf durch Streamlaw entwickeln und implementieren zu lassen. Daneben übernehmen die Mitarbeiter des Frankfurter Unternehmens bei Bedarf auch Schnittstellen- und Projektmanagementaufgaben und unterstützen ihre Kunden dabei, die juristische Arbeit durch Prozessstandardisierung, -integration und -management effizienter zu gestalten.

Anwaltsmarktplätze

Nicht nur Kanzleien und Unternehmen sind auf der Suche nach dem idealen Kandidaten für ihre Aufgaben, auch potenzielle Mandanten suchen zielgerichtet nach dem richtigen Anwalt, der richtigen Kanzlei. Um die Sichtbarkeit im endlosen World Wide Web zu erhöhen und das Vertrauen in ihre „Marke" zu stärken, ist es für kleine bis große Kanzleien heute unumgänglich, sich neben dem Aufbau ihrer eigenen Internetpräsenz auch in verschiedenen Verzeichnissen zu registrieren. Hier können Mandanten oft nach einzelnen Kriterien filtern und finden so Kanzleien, die ihrem Mandat am besten entsprechen. Nutzt eine Kanzlei diesen Weg zur Darstellung und Akquise nicht, entgehen ihr im Zweifelsfall lukrative Mandate.

123recht.de

QNC GMBH

info@123recht.de
+49 511 12356730

123recht aus Hannover ist ein Angebot der QNC GmbH und bietet mit seinem Portal Online-Marketing für Anwälte. Dazu gehören u. a. ein Kanzleiprofil, Online-Rechtsberatung und Social-Marketing. Das Portal bietet seit dem Jahr 2000 Hilfe bei Rechtsfragen, eine Online-Anwaltssuche und leitet potenzielle Mandanten an seine Mitglieder weiter. Zahlreiche Themen und Rechtsgebiete werden behandelt, darunter u. a. Arbeitsverträge, Kündigung, Unterhalt, Kaufverträge, Urlaub, Internetauktionen, AGB, Schadensersatz, Gewährleistung, Unterlassungserklärung und Arbeitslosengeld. Auch Vorlagen und Muster sind auf dem Portal zu finden.

advocado

ADVOCADO GMBH

info@advocado.de
+49 800 4001880

advocado aus Greifswald wurde 2014 gegründet und vermittelt Mandanten den passenden Anwalt. Potenzielle Mandanten erhalten über advocado ein kostenloses Erstgespräch bzw. eine Einschätzung – teilnehmende Anwälte erhalten so am Tag bis zu zehn mögliche Neukunden-Kontakte. Neben dem über die Plattform stattfindenden Online-Marketing für Rechtsdienstleistungen übernimmt advocado die technische und inhaltliche Betreuung der Mandanten, klärt offene Fragen, bearbeitet Deckungsanfragen, übernimmt den Wiedervorlage-Service und bemüht sich um eine gütliche Einigung, falls Mandant und Anwalt sich nicht einig werden. Videoberatung sowie die advocado-App für Mandantenanfragen und Nachrichten direkt auf Smartphone und Tablet ergänzen das Angebot. Abgerechnet werden die Mandate über das Treuhandkonto von advocado.

anwalt.de

ANWALT.DE SERVICES AG

info@anwalt.de
+49 911 81515 0

Die Nürnberger AG anwalt.de bietet seit 2009 eine Online-Plattform für Rechtsanwälte und Mandanten. Ein individuelles Profil optimiert die Sichtbarkeit, registrierte Anwälte können Rechtstipps und Fachartikel auf der Plattform veröffentlichen, über Widgets auch auf der eigenen Webseite einbinden und spezialisierte Beratungen zum Festpreis anbieten. Bewertungen durch zufriedene Mandanten schaffen Vertrauen und einen Mehrwert für potenzielle Mandanten. Das anwalt.de-Netzwerk erleichtert Terminsvertretungen, Mandatsvermittlungen sowie Legal Outsourcing.

anwalt24

WOLTERS KLUWER DEUTSCHLAND GMBH

info@anwalt24.de
+49 221 943737250

Das Branchenverzeichnis anwalt24.de gehört zum Unternehmen Wolters Kluwer und bietet Anwälten die Möglichkeit, mit Online-Profilen in verschiedene Abo-Modellen für ihre Dienstleistungen zu werben. Die Abrechnung erfolgt monatlich. Verschiedene Online-Marketing-Maßnahmen sorgen für Sichtbarkeit der Webseite und damit auch des Anwalts. Auf Mandantenseite wird das Angebot ergänzt durch eine Anwaltssuche, Kartensuche, Fachartikel, ein Rechtswörterbuch sowie frei zugängliche Gesetzes- und Urteilssammlungen.

anwaltssuche.de

ASS ANWALTSSUCHE.DE GMBH

kontakt@anwaltssuche.de
+49 221 93738606

Die Plattform des Kölner Unternehmens ASS anwaltsuche.de ist ein Angebot des Otto Schmidt Verlages und bietet Online-Marketing für Kanzleien. anwaltsuche.de basiert auf dem Konkurrenzprinzip – pro Buchungsstandort und Rechtsgebiet wird nur ein Kanzleieintrag bzw. eine Anzeige zugelassen. Die Profile sind klar strukturiert und mit verschiedenen technischen Features ausgestattet.

Anwalt-Suchservice

VERLAG DR. OTTO SCHMIDT KG

kontakt@anwalt-suchservice.de
+49 221 9373803

Auch anwalt-suchservice.de ist ein Angebot des Otto Schmidt Verlages und bietet Online-Marketing für Kanzleien. Ebenso wie beim Auftritt der anwaltsuche.de sind die Profile klar strukturiert und mit verschiedenen technischen Features ausgestattet. Kostenfreier Zugriff zu Online-Angeboten des Otto Schmidt Verlages, ein Honorarrechner sowie Selbststudienmöglichkeiten nach § 15 FAO (inkl. Zertifikat) erweitern das Angebot kostenfrei.

Anwaltsverzeichnis

DEUTSCHE ANWALTSHOTLINE AG

service@anwaltsverzeichnis.de
+49 911 376569 0

Betreiber des Online-Marketing-Angebots ist die Deutsche Anwaltshotline AG in Nürnberg. Bei der Buchung eines Premiumeintrages werden die Profile im oberen Bereich der Suchtrefferliste angezeigt, der Kundenservice erstellt ein professionelles Profil für den Kunden und der Anwalt bzw. die Kanzlei wird den potenziellen Mandanten automatisiert im Bereich „Service & Rat“ vorgestellt. Mandanten können sich frei entscheiden, ob Sie auf der Plattform nur einen Anwalt suchen, eine Telefonberatung oder eine E-Mail-Beratung in Anspruch nehmen. Bei Klick auf die Beratungsangebote werden potenzielle Mandanten auf den Online-Auftritt der Anwaltshotline weitergeleitet.

Das Deutsche Anwaltsregister (DAWR)

RA-ONLINE GMBH

info@ra-online.de
+49 30 28043600

Das Deutsche Anwaltsregister (DAWR) bietet verschiedene, einzeln beziehbare Internetprodukte für Rechtsanwälte und Kanzleien. Wer die Dienstleistungen in Anspruch nimmt, kann sich im Deutschen Anwaltsregister präsentieren, Wirtschaftsinformationen bei Creditreform und Bürgel abrufen oder wird werkstäglich über einen Nachrichtenticker mit für die eigene Webseite interessanten Informationen versorgt. Mit ra-tools erhalten Kunden nützliche Tabellen und Rechner, ra-print, bietet eine monatlich erscheinende gedruckte Mandanteninformation. Auch den Aufbau eines professionellen Webauftritts übernimmt das Berliner Unternehmen.

DASD Deutscher Anwaltssuchdienst

RA-MICRO SOFTWARE AG

dasd@ra-micro-online.de
+49 30 43598500

Der Deutsche Anwaltssuchdienst (DASD) ist das Online-Marketing-Angebot des Kanzleisoftware-Herstellers RA-MICRO. Interessenten können dort selbst ein ausführliches Profil erstellen oder über das DASD Info-Center erstellen lassen. Wer zusätzlich das Produkt DASD First View hinzubucht, wird in den Suchergebnislisten oben präsentiert. Eine kostenlose Teilnahme am DASD-Blog kann die Online-Sichtbarkeit ebenfalls erhöhen.

DeutscheAnwaltauskunft

DEUTSCHER ANWALTVEREIN (DAV) E.V.

dav@anwaltverein.de
+49 30 7261520

anwaltauskunft.de ist das offizielle Rechtsportal des Deutschen Anwaltvereins mit detaillierten Anwaltsprofilen. Ein Magazin, ein Ratgeber, Videos sowie ein Rechtsquiz, RSS-Feeds und verschiedene Apps bieten einen Mehrwert für potenzielle Mandanten. Der Deutsche Anwaltverein erfasst die Daten aller zugelassenen Anwälte automatisch und ist für alle Anwälte zugänglich, unabhängig davon, ob sie Mitglied im DAV sind. Wer seine Daten auf der Plattform anpassen oder erweitern möchte, kann die Einträge auch selbst über die DAV-Online-Plattform ändern.

Digitorney

DIGITORNEY GERMANY

info@digitorney.com
+49 69 254742022

Bei Digitorney handelt es sich um einen B2B Marketplace im Wirtschaftsrecht aus dem hessischen Kronberg im Taunus. Rechtsabteilungen, Manager und Unternehmer können Digitorney kostenlos nutzen, um über einen digitalbasierten, internationalen Anwaltssuchdienst fachlich und finanziell passende Anwälte zu finden. Wirtschaftskanzleien wiederum werden von Digitorney kostenlos in Mandate eingebunden. Zudem können sie fachlich hochspezialisierte Anwälte aus Nischengebieten, die sie selbst nicht abdecken, über Digitorney finden und direkt untermandatieren. Darüber hinaus vertreibt Digitorney verschiedene Legal Tech-Softwarelösungen und bietet über eine eigene App juristische Vorlagen und Informationen.

Fachanwalt.de

EINBOCK GMBH

info@fachanwalt.de
+ 49 511 47397780

fachanwalt.de ist ein Online-Marketing-Angebot für Kanzleien und Anwälte und richtet sich an Mandanten, die spezialisierte Juristen suchen. Die für Mandanten angebotenen Tools auf der Startseite verraten mehr über die Themenschwerpunkte: Disclaimer-Muster, Promille-Rechner, Scheidungsrechner und Verzugszinsenrechner stehen dort Ratsuchenden direkt zur Verfügung. Ergänzt wird das Mandantenangebot durch aktuelle Rechtstipps, die die registrierten Anwälte zur Verfügung stellen können. Aktuell ist ein einjähriger Premiumeintrag kostenlos, es muss weder eine Aufnahmegebühr bezahlt werden, noch ist die Angabe von Zahlungsdaten notwendig.

FragRobin

ANWALT.DE SERVICES AG

info@fragrobin.de
+49 30 12088620

FragRobin ist eine Marke der Nürnberger anwalt.de services AG und bietet Mandanten seit 2016 verschiedene individuelle Serviceangebote. Neben der reinen Anwaltssuche gibt es eine Auswahl an möglichen Themen und Rechnern, die den Mandanten schließlich zu einer Frage-Antwort-Auswahl führen. Sind alle Fragen beantwortet, füllt der potenzielle Mandant ein Online-Formular mit seinen Kontaktdaten aus. Nun wird eine automatische, kostenfreie Falleinschätzung erstellt und ein Anwalt vermittelt. Statt der Online-Vermittlung kann sich der Ratsuchende auch direkt per Telefon an FragRobin wenden. Eine Anwaltsbewertung nach Abschluss des Mandats durch die Mandanten sorgt für erhöhte Sichtbarkeit.

JuraForum

EINBOCK GMBH

support@JuraForum.de
+49 511 47397780

Die Einbock GmbH aus Hannover ist mit dem Online-Auftritt JuraForum mittlerweile seit rund 15 Jahren aktiv. Das Leistungsspektrum ist sowohl für Juristen als auch für Mandanten konzipiert. Dementsprechend viele Informationen und Online-Serviceangebote sind dort zu finden. Klassischer Inhalt sind die verschiedenen Foren. Neben News, Urteilen und Gesetzen, einem Wiki zu juristischen Ausdrücken sowie einem Ratgeberteil, gibt es auch eine Anwaltssuche, eine Online-Rechtsberatung und Vorlagen. Ein kostenpflichtiger Premiumeintrag in der Anwaltssuche erhöht die Sichtbarkeit und kann aktuell ein Jahr kostenlos getestet werden.

jurato

JURATO DIGITAL GMBH

service@jurato.de
+49 911 81515 0

Die Berliner Jurato Digital GmbH fungiert als Matchmaker für Rechtsanwälte und Ratsuchende. Potenzielle Mandanten schildern ihr Problem in einem kurzen Text online und erhalten im Anschluss transparente Beratungsangebote von geprüften Anwälten. Ist sich der Mandant sicher, was er sucht, kann er auch ein Beratungspaket, also eine Rechtsdienstleistung zum Festpreis, wählen. Die Kommunikation erfolgt online, per Videochat, vor Ort oder am Telefon. Die Online-Kanzlei beinhaltet klassische Organisationsfunktionen, wie Termin- und Fristenkalender, und ermöglicht den direkten, sicheren Austausch von Informationen und Dokumenten zwischen Mandant und Anwalt. Eine Online-Bezahlfunktion sorgt dafür, dass das Anwaltshonorar direkt über die Plattform beglichen werden kann. Anwälte und Kanzleien können die Jurato Online-Kanzlei 30 Tage kostenfrei testen.

jusmeum

JUSMEUM GMBH

info@jusmeum.de
+49 89 95447745

Auch jusmeum.de bietet eine Online-Plattform, auf der Rechtsratsuchende den passenden Anwalt finden können. Ein Expertensiegel gewährleistet, dass die Expertise der Anwälte durch Jusmeum geprüft wurde. Zugleich sorgt Jusmeum dafür, dass die Profile auch für Nicht-Juristen gut vergleichbar sind. Das Preismodell ist kostengünstig und verständlich: Neben zwei kostenlosen Modellen gibt es ein Premium-Profil, das neben einer Blog- und Social Media-Integration auch mit erweiterten Funktionen aufwartet. Kostenfreie Rechtsinformationen, eine Anwaltssuche sowie ein Vermittlungsservice machen das Angebot für potenzielle Mandanten attraktiv. Ein Legal Bot für Startups tummelt sich ebenfalls auf der Jusmeum-Seite.

Law Apoynt

HELIX SERVICES GMBH

mail@law-apoynt.de
+49 800 5514451

Das Radebeueler Unternehmen Law Apoynt ist ein Zusammenschluss unabhängiger Kanzleien und Anwälte, die die Möglichkeiten der Digitalisierung für sich nutzen und so Rechts- und Steuerberatung durch Legal Process Outsourcing für den Mandanten neu gestalten. Das Legal Tech-Startup bietet bundesweit ein spezialisiertes Netzwerk von Fachanwälten, Steuerberatern und Spezialisten, die interdisziplinär und agil zusammenarbeiten. Dabei spielt es keine Rolle, wie weit entfernt die Juristen voneinander entfernt arbeiten. Digitale Kommunikationswege und Online-Akten sorgen für reibungslose Zusammenarbeit der Juristen sowie mit dem Mandanten. Law Apoynt bietet Juristen nicht nur die Möglichkeit, Teil eines Netzwerks zu werden, auch Beratung im Bereich Digitalisierung und Legal Tech wird bereitgestellt.

Marktplatz-Recht.de

MARKTPLATZ-RECHT GMBH

info@Marktplatz-Recht.de
+49 0511 12356750

Ein weiteres Netzwerk ist Marktplatz-Recht.de, ein Service-Angebot der Hans Soldan GmbH. Neben der Möglichkeit aller juristischen Berufsgruppen, online ein soziales Netzwerk aufzubauen, fungiert der Marktplatz auch als Anwendungsplattform mit einer Vielzahl berufsspezifischer Anwendungen in geschlossenen Benutzerkreisen. Eine Jobbörse, eine Fall-Börse, die Vermittlung von Terminsvertretungen sowie eine Richterbewertung ergänzen das Angebot. Die Mitgliedschaft ist unentgeltlich.

ra-fachanwalt.de

MEDIACONTEC GMBH

team@mediacontec.de
+49 30 364283916

Das Online-Angebot ra-fachanwalt.de aus Berlin bietet Dienstleistungen rund um die Mandantengewinnung im Internet. Die Präsenz für jedes Rechtsgebiet wird auch hier pro Region einmalig vergeben, sodass der Kanzleiauftritt auf der Plattform regional konkurrenzlos ist. Die Vermarktung erfolgt über alle gängigen Marketingkanäle. Ein kostenloser Probemonat kann über die Seite des Anbieters vereinbart werden. Die Kosten bei Weiternutzung des Netzwerks werden individuell und kanzleibezogen ermittelt.

rechtsanwalt.com

ARENONET GMBH

info@arenonet.com
+49 621 97692950

Die ArenoNet GmbH aus Mannheim betreibt die Marketing-Plattform rechtsanwalt.com. Je nach Modell – von kostenlos bis Plus – bieten die Anwaltsprofile verschiedene Funktionen, erleichtern die direkte Kontaktaufnahme für den Mandanten oder enthalten eine unbegrenzte Anzahl von möglichen Kontaktaufnahmen. Zusatznutzen für registrierte Anwälte: rechtsanwalt.com analysiert die Anwaltsprofile und gibt Tipps für die stetige Optimierung. Im Anwaltsblog finden Mitglieder nützliche Tipps zu Marketing und mehr.

rechtsanwalt.net

ANDREAS BAIER

info@rechtsanwalt.net
+49 721 48389328

Das Online-Angebot rechtsanwalt.net des Karlsruhers Andreas Baier offeriert eine weitere Online-Marketing-Möglichkeit für Juristen. Das Leistungsportfolio umfasst ein Profil, kostenfreie Werbung, die Möglichkeit, eigene Rechtstipps zu publizieren sowie neue Mandate durch qualifizierte Mandatsanfragen in direkter Nähe zu generieren (Testphase). Ein Anwalts-Chatbot, eine klassische Rechtsanwaltssuche, ein Online-Vertragsgenerator sowie Rechtstipps und News sorgen für die notwendige Mandantenbindung. Die Anmeldung ist kostenlos und enthält lediglich die Darstellung der Grunddaten des betreffenden Anwalts. Kostenpflichtige Profile bieten eine umfassende Darstellung mit Verlinkung zur eigenen Homepage, das Einstellen von Logos und Bildern sowie die Möglichkeit, Rechtsfragen zu beantworten.

Skuani

SKUANI AG

info@skuani.com
–

Hinter dem klingenden Unternehmensnamen Skuani verbirgt sich eine Ausschreibungsplattform für Rechtsberatungsleistungen. Das Schweizer Unternehmen bietet auf seiner Plattform Rechtsabteilungen, Privatpersonen und Unternehmen die Möglichkeit, Ausschreibungen einzustellen und anzunehmen. Dabei werden die Kunden mit einem stark automatisierten Prozess durch den typischen Mandatierungsverlauf geführt und können die eingereichten Angebote vergleichen, nachbessern lassen, ablehnen oder annehmen. Weitere Services, wie etwa ein Verzeichnis der Rechtsberater oder ein Glossar mit ausführlichen Beschreibungen der Rechtsbereiche und Dienstleistungen unterstützen bei der Auswahl der passenden Rechtsberater. Bei erfolgreicher Vermittlung wird eine Lizenzgebühr für die Nutzung der Plattform in Höhe von 5 % des Gegenwerts des Mandats fällig. Für den Mandanten ist die Nutzung der Plattform kostenlos.

Recruiting

Der Kampf um die besten Kräfte ist längst auch auf dem Rechtsmarkt Realität. Transparenz und Fairness bei der Vergabe von Einstiegs- und Toppositionen werden heute nicht nur von jungen Fachkräften geschätzt, auch Mitarbeiter auf Seniorebene schätzen offene Kommunikation und ein gutes Arbeitsklima.

Um die Bedürfnisse von Arbeitgebern und Arbeitnehmern sichtbar zu machen und den richtigen Kandidaten mit der passenden Kanzlei zusammenzubringen, haben sich juristische Personalberatungen und Jobbörsen auf die speziellen Anforderungen des juristischen Arbeitsmarktes spezialisiert. Einige Anbieter stellen neue, moderne Lösungen des Recruitings zur Verfügung: Matching-Plattformen, digitales Interimsmanagement zur kurzfristigen Deckung fehlender Beratungskapazitäten oder profilbasierte Vermittlung juristischen Personals.

So bietet sich nicht nur die Möglichkeit, freie Stellen schnell und fachkompetent zu besetzen – ein professionelles und zeitgemäßes Personalmanagement bietet auch einen unumstößlichen Marketingeffekt, der wiederum potenzielle Interessenten anzieht.

beck-stellenmarkt.de

VERLAG C.H.BECK OHG

thomas.hepp@beck.de
+49 89 3 81 89 687

Der BECK Stellenmarkt ist eine Print-/Online-Jobbörse für Juristen, Steuerberater und Fachangestellte. Auf beck-stellenmarkt.de lassen sich Inserate nach verschiedenen Kriterien wie Region, Fachgebiet und Berufsfeld filtern. Die Anzeigen sind für Arbeitgeber kostenpflichtig – wer sein Stellenangebot besonders hervorheben möchte, kann die Premiumplatzierung „Stelle der Woche“ gegen einen Aufpreis hinzubuchen. Kanzleien, Unternehmen und öffentliche Einrichtungen haben die Option, Profile anzulegen, um ihre Sichtbarkeit als attraktive Arbeitgeber zu erhöhen. Ergänzt wird das Stellenmarkt-Angebot durch einen Ratgeber-Bereich, zahlreiche Artikel zu Karrierethemen und einen Bewerberservice, über den Lebensläufe angelegt werden können. Potenzielle Interessenten können sich dadurch direkt auf passende Stellen bewerben.

LateralCareer

ACADEMIC RECRUITING UG

info@lateralcareer.de
+49 211 30132201

LateralCareer bietet eine intelligente Matching-Plattform, die spezialisiert ist auf die Vermittlung von Wirtschaftsanwälten und Unternehmensjuristen mit Berufserfahrung (Laterals). In einem automatisierten Matching-Prozess setzt das Düsseldorfer Recruiting-Unternehmen auf größtmögliche gegenseitige Transparenz hinsichtlich Position und Kandidat sowie der beiderseitigen Erwartungen. Jeder Lateral kann kostenlos ein persönliches Profil anlegen, welches automatisch jedem passenden Job zugeordnet und den jeweiligen Arbeitgebern anonym angezeigt wird. Bei Interesse des Arbeitgebers erhält der Lateral ausschließlich Jobangebote, die seinen Erwartungen entsprechen. Diese enthalten transparente Angaben zum Arbeitgeber, zur Position und zu Arbeitsbedingungen (einschl. Arbeitszeiten und Einzelheiten zum Gehalt). Für die Wirtschafts- und Unternehmensjuristen ist der Service kostenlos.

LEGALCAREERS

LEGALCAREERS GMBH

kontakt@legalcareers.de
+49 203 93569000

Die Stellen- und Fortbildungsplattform für juristische Berufe jeder Karrierestufe bietet verschiedene Funktionen wie eine fein zu filternde Stellen- und Fortbildungssuche, einen personalisierten Profilbereich sowie Informationen zur Karriereplanung. Für Interessierte gibt es auch die Möglichkeit, über die Plattform mit Karriereberatern in Kontakt zu kommen und so der eigenen Karrierestrategie eine neue Richtung zu geben. Arbeitgeber haben die Möglichkeit, kostenpflichtig verschiedene Stelleninserate zu schalten und ausführliche Arbeitgeberporträts zu veröffentlichen. Sowohl bei den Inseraten als auch bei den Porträts gibt es Staffelpreise, die je nach Ausprägung unterschiedliche Inhalte abbilden.

Legalhead

LEGALHEAD GMBH

info@legalhead.de
–

Legalhead bietet eine aktive Jobsuche für Arbeitgeber und Arbeitnehmer. Juristen auf Jobsuche legen ein Profil auf der Plattform des Frankfurter Unternehmens an. Im Anschluss erhält der Kandidat in Echtzeit passende Jobangebote zu seinem Profil und kann auf diese mit Daumen hoch oder runter reagieren. Potenzielle Arbeitgeber, wie Kanzleien und Rechtsabteilungen, sehen sofort passende Kandidaten und können ebenfalls aktiv Interesse an den anonymisierten Profilen bekunden. Kandidat und Unternehmen matchen, wenn beide Parteien Interesse bekunden. Im Falle einer erfolgreichen Stellenbesetzung wird ein Vermittlungshonorar von 15 % des Jahresgehaltes für Kanzleien und Unternehmen fällig. Die Plattform ist für Kandidaten kostenlos. Zudem erhalten Kandidaten nach erfolgreichem Bestehen der Probezeit 3 % ihres neuen Bruttojahresgehalts als Dankeschön von Legalhead geschenkt.

LTO Jobs

WOLTERS KLUWER DEUTSCHLAND GMBH

anzeigen@lto.de
+49 221 94373-7797

Legal Tribune Online (LTO) ist das Online-Nachrichtenportal von Wolters Kluwer. Der integrierte Stellenmarkt LTO Jobs hat ein großes Angebot für alle Berufe in der Rechtsbranche. Im eigenen Recruiting-Bereich finden sich Informationen zu Arbeitgebern, Gehältern und Karrieremöglichkeiten. Die Filtermöglichkeiten der Jobs sind vielfältig – die Stellenanzeigen werden in Newslettern, im Social-Media-Bereich und im redaktionellen Bereich der Seite ausgespielt. Für alle Kanzlei- und Unternehmensgrößen gibt es die Möglichkeit, eine Recruiting-Flatrate zu buchen, die unbegrenzt viele juristische Stellenanzeigen und Active-Sourcing-Anfragen beinhaltet.

LTO Jobmatch

WOLTERS KLUWER DEUTSCHLAND GMBH

anzeigen@lto.de
+49 221 94373-7797

LTO Jobmatch ist die intelligente Active-Sourcing-Plattform von LTO und bietet einen vollautomatisierten Matching-Prozess für alle Arbeitgeber aus der Rechtsbranche. Kandidaten legen kostenlos ein umfassendes Profil an, Arbeitgeber legen kostenlos unbegrenzt viele Vakanzen/Stellenanzeigen an. Das Matching schlägt den Arbeitgebern für jede Stelle passende Kandidaten vor. Besonderheit: Nur Arbeitgeber können Kandidaten anfragen. Kosten entstehen erst, wenn ein Talent den Kontaktwunsch des Arbeitgebers bestätigt. Auf Wunsch übernimmt LTO die komplette Suche und schlägt den Arbeitgebern direkt passende Talente vor. Bei erfolgreicher Besetzung wird ein Vermittlungshonorar von 10 % des Jahresgehaltes fällig – Flatrate-Kunden zahlen 5 %.

PERCONEX

PERCONEX GMBH

kontakt@perconex.de
+49 69 92884980

PERCONEX bietet als juristischer Personaldienstleister mit Sitz in Frankfurt am Main interessierten Juristen die Möglichkeit, projektgebunden für Kanzleien und Unternehmen tätig zu sein. Die sogenannten Projektjuristen können so ihre Berufserfahrung steigern, lernen verschiedene Arbeitsweisen und -bereiche kennen und profitieren von der von PERCONEX gewährleisteten Work-Life-Balance, die maximal eine Arbeitszeit von 48 Stunden pro Woche verspricht. Die Unternehmen und Kanzleien selbst können schnell und einfach personelle Engpässe überbrücken und vermeiden gegebenenfalls hohen Verwaltungsaufwand. Die offenen Stellenangebote finden sich auf der Plattform, die weitere Anbahnung erfolgt offline.

TalentRocket

TALENTROCKET GMBH

info@talentrocket.de
+49 89 414143731

Ähnlich wie bei sozialen Netzwerken bietet die Online-Karriereplattform TalentRocket interessierten Jurastudenten, Referendaren und Juristen die Möglichkeit, eigene kostenfreie Nutzerprofile zu erstellen und aktiv auf der Plattform nach geeigneten Arbeitgebern zu suchen. Mittels Career Hub erfahren Interessierte mehr über die entsprechenden Kanzleien und Unternehmen, die internen Karrierewege und das soziale Miteinander bei ihrem potenziellen neuen Arbeitgeber. Mit der einfachen Profil-Bewerbung werden die hochgeladenen Bewerbungsunterlagen an potenzielle Arbeitgeber versendet. Ein Karrieremagazin bietet regelmäßig zusätzliche Informationen.

Xenion Legal

XENION LEGAL GMBH

info@xenionlaw.com
+49 69 348737160

Der dritte Frankfurter im Bunde der Recruiting-Spezialisten ist Xenion Flexible Legal Solutions, ein Dienstleistungs- und Beratungsunternehmen für juristische Personallösungen sowie der Organisation juristischer Arbeit. Geboten werden Headhunting-Dienste (Executive Search) und Interimslösungen („Lawyers on Demand") für Kanzleien, die auf der Suche nach Partnern und Associates sind. Auch Unternehmen, die das richtige juristische Team suchen, können auf Xenion aktiv werden. Neben der Vermittlung von Personal bietet Xenion ergänzend verschiedene Legal Tech-Lösungen für Datenschutz, Verträge und Personalmanagement an. Für Anwälte gibt es verschiedene Modelle: von der autonomen Projektarbeit über die Vermittlung in Interims- und Festanstellung sowie eine Anstellung im hauseigenen Xenion Business-Team.

Legal Outsourcing

Beratungsengpässe kurzfristig zu bewältigen und dabei ein professionelles und verlässliches Außenbild zu erzeugen, ist nicht immer einfach und kann im Zweifelsfall teuer werden. Gerade kleine und mittelgroße Kanzleien geraten bei Kündigung, Krankheit und Urlaub schnell in die Bredouille und müssen Mandate im schlimmsten Fall ablehnen – obwohl die Kompetenz im eigenen Hause eigentlich vorhanden wäre.

Mittlerweile gibt es eine Vielzahl von Unternehmen, die sich auf den kurzfristigen, oft projektbezogenen Einsatz in Unternehmen, Rechtsabteilungen und Kanzleien spezialisiert haben. Die zu vermittelnden Anwälte können so projektbezogen arbeiten und ihren Erfahrungshorizont erweitern, die Auftraggeber kaufen Fachkompetenz ein, ohne eine langfristige Bindung eingehen zu müssen oder Mandate nicht bedienen zu können.

AdvoAssist

ADVOASSIST GMBH & CO. KG

info@advo-assist.de
+49 30 29368675

Die Berliner AdvoAssist GmbH & Co. KG ist Deutschlands größtes Netzwerk für Terminsvertretung und anwaltliche Zusammenarbeit. Aktuell sind mehr als 10.000 Mitgliedsanwälte registriert und bereits über 100.000 Terminsvertretungen bei Gerichtsterminen, Ortsterminen und zur Akteneinsicht erfolgreich vermittelt. Darüber hinaus hat sich das Dienstleistungsangebot auf der Plattform im Austausch mit den Mitgliedern stark weiterentwickelt. Mittlerweile können über die Plattform Kanzleien zum Kauf und Verkauf angeboten werden, juristische Schreib- und Übersetzungsservices genutzt sowie juristische Fragen von entsprechenden Kollegen aus dem Netzwerk beantwortet werden. Auch Mandate aus fremden Rechtsgebieten können im Austausch mit der Mandantschaft an qualifizierte Kollegen weitergegeben werden.

Axiom

AXIOM GLOBAL (DEUTSCHLAND) GMBH

info@xenionlaw.com
+49 69 427296900

Axiom agiert global als Beratungsunternehmen mit starker juristischer Expertise. Das Unternehmen bietet technologiebasierte Rechts-, Vertrags- und Compliance-Lösungen für Großunternehmen, die juristisches Fachwissen mit der passenden Technologie und Datenanalytik kombinieren und begleitet seine Kunden so fachkompetent bei juristischen Arbeitsprozessen. Mit mehr als 2.000 Anwälten, Fachkräften, Prozess- sowie Technologie-Spezialisten ist Axiom weltweit bereits mit 15 Büros und drei Kompetenzzentren vertreten. Das Büro in der Finanzhauptstadt Frankfurt ist dabei der jüngste Zuwachs in der Axiom-Familie und wird eine führende Rolle in der europäischen Expansion von Axiom spielen.

Clarius.Legal

CLARIUS.LEGAL RECHTSANWALTS-AG

clarius@clarius.legal
+49 40 257660900

Wer auf der Suche nach Festpreisangeboten ist, ist bei Clarius.Legal richtig. Die Hamburger Rechtsanwaltsaktiengesellschaft bietet neben Inhouse-Support beim Mandanten ebenso Legal Outsourcing der Rechtsabteilung und einzelner juristischer Funktionen und Aufgaben. Due Diligence Services, Compliance Outsourcing, Legal Housekeeping und Trust Services runden das Angebot ab. Startups und Unternehmensgründer erhalten mit dem Starter-Pack individuelle Rechtsberatung zum Festpreis. Laut eigener Angaben arbeitet Clarius.Legal zur Optimierung juristischer Arbeitsprozesse mit führenden Legal Tech-Anbietern zusammen und bringt auch hier die entsprechende Expertise in die Mandate ein.

edicted.

EDICTED GMBH

info@edicted.de
+49 421 98505524

Das Bremer Unternehmen edicted. ist eine Beteiligung des C.H. Beck Verlags und vermittelt Terminsvertretungen, die Erstellung juristischer Gutachten und Schriftsätze sowie Rechercheaufträge über ihre Online-Plattform. Neben der juristischen Expertise legt edicted. bei der Vermittlung besonderen Wert auf das bevorzugte Tätigkeitsfeld der Auftragnehmer. Alle Aufträge für die Erstellung von Gutachten, Recherchen, Terminsvertretungen oder Vertragserstellung werden von Rechtsanwälten, Referendaren oder Jurastudenten dementsprechend fachkompetent durchgeführt.

Lawyers on Demand

LOD LAWYERS ON DEMAND GMBH

germany@lodlaw.com
+49 89 21539889 0

LOD ist ein internationaler Dienstleister für Flexible Legal Resources. Als Pionier im Bereich New Law wurde LOD 2007 in London mit dem Ziel gegründet, die Zusammenarbeit von Anwälten und Rechtsabteilungen nachhaltig zu verändern. Mit zehn Standorten in sieben Ländern weltweit gehört LOD heute zu den größten und am schnellsten wachsenden Dienstleistern für Flexible Legal Resources, seit Anfang 2018 auch in Deutschland. Mit einem weltweiten Pool von mehr als 650 erfahrenen Wirtschaftsrechtsanwälten und Beratern hilft LOD großen und mittelständischen Unternehmen sowie Kanzleien dabei, Ihre Rechtsberatungskapazitäten flexibel und effizient zu steuern. Der Fokus liegt auf Secondments, Legal Interim Management sowie Managed Legal Services. Alle Anwälte des LOD-Lawyer-Pools unterliegen einem strengen Auswahlprozess in Bezug auf ihre fachliche und persönliche Eignung. Anfragen von Unternehmen, Kanzleien und Anwälten können schnell und einfach über ein Online-Kontaktformular gestellt werden.

Terminsvertreter.com

LEGAL ONE GMBH

info@terminsvertreter.com
+49 30 467249787

Terminsvertreter.com, eine Plattform der Legal One GmbH in Berlin, ist ein bundesweites, kostenfreies Netzwerk anwaltlicher Terminsvertreter und fungiert damit als Legal Process Outsourcing-Plattform für registrierte Mitgliedsanwälte. Über die Plattform können geprüfte und erfahrene Terminsvertreter gefunden werden, die sich vor Gericht professionell für die Interessen des jeweiligen Mandanten einsetzen. Persönlicher Ansprechpartner bleibt jedoch weiterhin der mandatierte Anwalt. Mitglieder können sich auch selbst gezielt auf Ausschreibungen für Terminsvertretungen bewerben und so einen eigenen Beitrag zum Netzwerkgedanken leisten. Unangenehme Honorarverhandlungen entfallen, da das Honorar bereits meist mit der Ausschreibung kommuniziert wird.

Wolters Kluwer

When you have to be right

Sie wollen komfortabel und flexibel arbeiten?
Mit DictaPlus kommen Sie in den Genuss der vielfältigen Möglichkeiten einer professionellen Spracherkennung.

Jetzt mehr erfahren unter dictaplus.de

Kanzleisoftware

Neben den juristischen Datenbanken gehört auch die Kanzleisoftware zu den klassischen Legal Tech-Anwendungen in Kanzleien. Etablierte Produkte werden heute ergänzt von verschiedensten Softwarelösungen kleiner und großer IT-Unternehmen. Ob intuitiv nutzbar oder im professionellen Einsatz mit Herstellerschulung – Kanzleisoftware unterstützt die aktenbezogene Bearbeitung von Mandaten, bietet oft eine einfach zugängliche Schnittstelle zu anderen Software- und Datenbanklösungen und ist speziell auf die Arbeitsprozesse in Kanzleien optimiert.

Der zeitgemäße Aufbau vieler Lösungen in Modulen sorgt heute für eine übersichtliche Kostenstruktur und ermöglicht den Nutzern, sich ein für ihre Kanzlei optimiertes Produkt zusammenzustellen. Besonderer Clou einzelner Lösungen: Ein direkter Zugang für Mandanten – ein anschauliches Abbild der geleisteten und noch zu leistenden Arbeit ermöglicht Transparenz, Kostenkontrolle und schafft Vertrauen in der Mandantenbeziehung.

DATEV Anwalt classic

DATEV EG

info@datev.de
+49 911 319 0

DATEV Anwalt classic ist ein ganzheitliches Kanzleisystem, das sich individuell an die Bedürfnisse der Nutzer anpassen lässt. Neben allen für den Kanzleialltag relevanten Funktionen, enthält die Software leistungsfähige Verbindungen zu spezialisierten Programmen, die das Controlling, den Auswertungs- und Buchhaltungsalltag erleichtern. Eine Integration des beA ist möglich.

AnNoText

WOLTERS KLUWER
DEUTSCHLAND GMBH

vertrieb.software-recht@wolterskluwer.com
+49 221 943736000

Das modular aufgebaute Programm AnNoText ist ein Produkt der Wolters Kluwer Deutschland GmbH und eignet sich besonders für große bis mittlere Anwaltskanzleien. Neben allen Vorteilen einer herkömmlichen Kanzleisoftware gibt AnNoText seinen Nutzern verschiedene Werkzeuge an die Hand, um Workflows zu zentralisieren und so kosten- und zeiteffizient zu arbeiten.

Kleos

WOLTERS KLUWER
DEUTSCHLAND GMBH

vertrieb.software-recht@wolterskluwer.com
+49 221 94373-6000

Kleos ist die speziell für die Cloud entwickelte Kanzleisoftware der Wolters Kluwer Deutschland GmbH, die ihren Schwerpunkt auf Einfachheit, Sicherheit und Mobilität legt. Der Anbieter beschreibt Kleos als ideale Kanzleisoftware für Anwälte, die digital arbeiten und diese Vorteile nutzen, sich aber nicht um die IT-Wartung oder tägliche Daten-Backups kümmern möchten. Kleos bietet ein vollständiges Mandatsmanagement mit Zeiterfassung, Abrechnungen und Auswertungstools. Ein Mandantenportal für sicheren Datenaustausch kombiniert mit mobilen Apps ermöglicht es Kleos-Kunden, von überall auf die Lösung zuzugreifen und Zusammenarbeit in Echtzeit umzusetzen. Zudem ist das beA in die Lösung integriert. Der Hersteller bietet interessierten Anwälten die Möglichkeit, Kleos vier Wochen kostenfrei zu testen.

TriNotar

WOLTERS KLUWER
DEUTSCHLAND GMBH

vertrieb.software-recht@wolterskluwer.com
+49 221 94373 6000

TriNotar ist die Softwarelösung für Notare und Anwaltsnotare (hier lautet der Produktname AnNoText Anwaltsnotariat) der Wolters Kluwer Deutschland GmbH und Marktführer in diesem Segment. Die Software bildet alle wichtigen Arbeitsprozesse der Urkundenerstellung- und verwaltung sowie die elektronische Aktenverwaltung ab, und stellt die zentrale Plattform aller Daten dar. Spezielle Automatisierungsfunktionen ermöglichen es, den Aufwand der Urkundenerstellung zu minimieren. Alle für den elektronischen Rechtsverkehr erforderlichen Schnittstellen sind integriert. Somit ist TriNotar ein gutes Instrument für eine wirtschaftliche Notariatsführung – auch im Hinblick auf eine umfassende Qualitätssicherung.

ACTAPORT

DOKSAFE GMBH

info@doksafe.de
+49 341 39294633

Die mandatsorientierte Cloud-Lösung ACTAPORT bildet alle Workflows des Kanzleialltags ab und verbindet diese mit einer modernen und übersichtlichen Darstellungsweise (Dashboard). Ein integriertes Office-Paket ermöglicht eine schnelle Formatierung von erstellten Dokumenten und wird durch verschiedene Online-Tools sowie einer automatischen Speicherung mit Versionierung ergänzt. Für die Offline-Nutzung ist ein Office365 Business Premium-Abonnement bereits enthalten.

Advolux

HAUFE

advolux-kanzleisoftware@haufe.de
+49 800 7234 246

Das Berliner Unternehmen Advolux wurde Anfang der 2000er von drei Berliner Referendaren gegründet und ist mittlerweile eine Beteiligung der Haufe Gruppe. Die Kanzleisoftware ohne Modulcharakter bietet alle relevanten Funktionen für den Kanzleialltag sowie ein übersichtliches und transparentes Preismodell, von dem vor allem kleine und mittelständische Kanzleien sowie Boutiquen profitieren. Die Software arbeitet mit allen gängigen Betriebsprogrammen und unterstützt Microsoft Office sowie die Open Source-Textverarbeitung OpenOffice. Eine beA-Vollintegration wurde im Herbst 2018 eingeführt.

Advoware

ADVO-WEB GMBH

info@advo-web.net
+49 2335 8476 0

Advoware basiert auf Datenbanktechnik und nutzt eine Client-Server-Architektur, sodass alle gespeicherten Daten umgehend von allen Beteiligten genutzt werden können. Eine Installation ist sowohl on-premise als auch als Cloud-Lösung möglich und bietet eine beA-Schnittstelle. Durch ihren modularen Aufbau bietet advoware seinen Kunden die Möglichkeit, zielgerichtet die Anwendungen zusammenzustellen, die tatsächlich notwendig und nützlich sind. Das Spektrum reicht dabei von Telefonieangeboten über digitales Diktieren bis hin zu einer nützlichen Toolbox.

a-jur Kanzleisoftware

CARLOS CLAUSSEN CONSULTING & GMBH CO KG

ccc@a-jur.de
+49 40 309640 33

a-jur ist eine kleine, aber feine Kanzleisoftware, die alle Funktionen des Kanzleialltags abdeckt und miteinander verknüpft. Sie basiert auf dem leistungsfähigen Microsoft-SQL-Server und verarbeitet daher auch größte Datenbestände flink und effizient. Das Dokumentenmanagement setzt auf den Windows-Explorer auf. Nach einer sechsmonatigen kostenlosen Testphase erhält der Nutzer beim Start des Programms automatisch die Gelegenheit, eine Lizenz per E-Mail zu erwerben. Eine beA-Integration ist derzeit von a-jur nicht geplant, da das Besondere Anwaltspostfach unabhängig von einer Kanzleisoftware verwendet werden kann und eine Schnittstelle den damit zusammenhängenden Arbeitsaufwand kaum verringert.

j-lawyer

JENS KUTSCHKE

info@j-lawyer.org
+49 172 3654916

Als kostenfreie Open Source-Lösung wurde die Kanzleisoftware j-lawyer von Juristen für Juristen entwickelt. Ziel der Lösung ist es, den Nutzer in den Mittelpunkt zu stellen und ein intuitives und flüssiges Arbeiten auch in großen Datenbeständen zu ermöglichen. Funktionen wie ein strukturierter Startbildschirm, eine Adressverwaltung, eine Akten- sowie eine Dokumentenverwaltung mit zahlreichen Features, eine direkte Verknüpfung zum E-Mail-Client, der auch direkt aus dem System heraus verwendet werden kann sowie Voice-over-IP, Recherchemöglichkeiten und verschiedene Schnittstellen machen aus j-lawyer ein kraftvolles Tool, das ganz nach Bedarf konfiguriert werden kann. Ergänzt wird j-lawyer durch eine Community mit Wiki und Vorlagen.

Kanzlei-Manager

GKO GS. FÜR KANZLEI-ORGANISATION MBH

info@gko.de
+49 221 9556230

Der Kanzlei-Manager ist eine Komplettlösung für Rechtsanwaltskanzleien, die sich aber auch sehr gut für Unternehmensrechtsabteilungen eignet. Die Philosophie des aktenbezogenen Arbeitens ist konsequent umgesetzt, konzentriert sich auf das Wesentliche und bietet den Nutzern die Möglichkeit, alle mit einem Mandat zusammenhängenden Vorgänge aufzurufen, ohne den entsprechenden Datensatz verlassen zu müssen. Eine Schnittstelle zum beA ist vorhanden.

kanzleirechner.de/LawFirm

KANZLEIRECHNER.DE GMBH

info@kanzleirechner.de
+49 2234 91141 0

Die Kanzleisoftware LawFirm ist ein All-In-System mit kurzen Wegen und durchgängigen adhoc-Workflows, das ohne Herstellerschulung oder -installation einsetzbar ist. Da Programm- und Datenbankstruktur identisch sind, gibt es keinen Bruch zwischen technischem Hintergrund und organisatorischen Inhalten der Software. Ergänzt wird die Software durch mitgelieferte Schulungsvideos, integrierte digitale Sachbearbeitung sowie standortübergreifende Zusammenarbeit. Wer einen Blick auf die etwas gewöhnungsbedürftige Internetseite wirft, sollte sich nicht abschrecken lassen. Es gibt auch die Möglichkeit, LawFirm als Testsystem online anzufordern.

LegalTrek

LEGALTREK LTD.

info@legaltrek.com
+49 303 808434

LegalTrek betreibt einen Standort in Berlin, Firmensitz und Entwicklung befinden sich in Bulgarien, der Kundenstamm ist international. Schwerpunkt der Software ist projektorientiertes Kanzleimanagement (Kanban for law firms), das über eine Datenbankstruktur jederzeit aktuellen Zugriff auf alle Daten gewährleistet, die Personalplanung sowie das Reporting optimiert und Workflows zentralisiert. Die Billing-Funktion gewährleistet zeitnahe Rechnungsstellung, die durch ein mandantenseitiges Genehmigungsverfahren ergänzt wird und so das Beschwerdemanagement erleichtert.

Legalvisio

LEGALVISIO GMBH

info@legalvisio.de
+49 228 97164013

Das Bonner Unternehmen ist aus dem Joint-Venture einer bekannten Bonner Kanzlei sowie einem auf Cloud-Lösungen spezialisierten Beteiligungsunternehmen hervorgegangen. Als Cloud-Software ist Legalvisio von überall und jedem Endgerät online nutzbar. Alle Daten werden zentral in der Cloud verwaltet und verschlüsselt gesichert. Dadurch haben alle Nutzer jederzeit Zugriff auf denselben Datenbestand. Neben den bereits vorhandenen klassischen Funktionen, stehen eine intelligente Dokumentenerstellung, ein Office-Connector, die Integration des beA-Postfachs sowie die Möglichkeit, differenzierte Stundensätze je Bearbeiter einer Akte zu hinterlegen, auf dem Plan.

MANDANTwin

MANDANTWIN

support@mandantwin.com
–

Mandantwin ist ein kompaktes Komplettprogramm zum Einmalpreis, das sowohl als Ein- wie auch als Mehrplatzsystem einsetzbar ist. Die Software enthält alle klassischen Funktionen für den Anwaltsalltag und wird durch betriebswirtschaftliche sowie finanzwirtschaftliche Auswertungen und zahlreiche Schnittstellen ergänzt.

NoRA Advanced

NORA GMBH

info@mdi-NoRA.de
+49 54 51921 0

NoRA Advanced ist eine spezialisierte Software für Notare, Anwaltsnotare, Inkassobüros, Kanzleien und Rechtsabteilungen. Je nach Einsatzgebiet bildet NoRA Advanced mithilfe zusammenstellbarer Module die Arbeitsprozesse der jeweiligen Spezialisten ab. NoRA Advanced bietet Rechtsanwälten und Notaren eine gut strukturierte Büroorganisation mit beA-Schnittstelle. Ein Dokumentenmanagementsystem mit einer integrierten Textbausteinverwaltung sowie eine Sprachverarbeitung runden das Leistungspaket des Ibbenbürener Unternehmens ab.

rainmaker

RAINMAKER

info@rainmaker.de
+49 6022 20556789

Rainmaker ist eine gemeinsame Kanzleisoftware der Firmen Soldan und ReNoStar. Sie vereint Kanzleiverwaltung, strukturierte Fallbearbeitung, juristische Recherche, das virtuelle Büro und Online-Mandatsakquise in einer modernen Cloud-Oberfläche. Standardsachverhalte werden sinnvoll automatisiert, eine juristische Online-Recherche unterstützt den Anwalt bei der Fallbearbeitung. Die integrierte Kanzleisoftware ermöglicht eine effiziente Mandatsabwicklung – vom Anlegen des Mandats bis zu dessen Abrechnung. Ergänzt wird das Ganze durch die Möglichkeit der Online-Akquise, die potenzielle Mandate aus dem Internet anzeigt, sowie durch ein Website-Performance-Tool zur Optimierung des eigenen Webauftritts.

RA-MICRO

RA-MICRO SOFTWARE AG

info@ra-micro.de
+49 30 43598500

RA-MICRO ist eine modular aufgebaute Software mit einer Vielzahl von verschiedenen Anwendungen, die frei zusammengestellt werden können. Mit RA-MICRO 1 bietet das Berliner Unternehmen Interessierten einen kostenfreien Einstieg in die Kanzleisoftware, die vor allem für Berufseinsteiger, Einzelanwälte und kleine Kanzleien geeignet ist. Um die Software vorab kennenzulernen, ist RA-MICRO 1 ebenso geeignet. Auch RA-MICRO bietet mittlerweile eine Cloud-Version an.

ReNoStar

BL-FIRMENGRUPPE

info@renostar.de
+49 60 22205580

Die modular aufgebaute Software ReNoStar bietet alle relevanten Funktionen für den Kanzleialltag, passt sich aber durch Zusatzmodule auch an wachsende Anforderungen an. Sogenannte fachjuristische Anwendungen sind umfassend mit zitierfähigen Inhalten erweitert und sollen die Anwälte zukünftig in die Lage versetzen, verschiedene Rechtsgebiete mit einem speziellen Workflow zu bearbeiten. Zuverlässige Online-Wartung gewährleistet Aktualität, auch bei Gesetzesänderungen.

ShakeSpeare

42DBS GMBH

willkommen@42dbs.de
+49 894 5169979

ShakeSpeare Legal ist eine Softwarelösung der 42 Digital Business Solutions GmbH aus München für das Fall- und Office-Management in Rechtskanzleien und Rechtsabteilungen. Ein integrierter Workflow-Konfigurator ermöglicht Nutzern, individuelle Legal Workflows zu erstellen, die auf die eigenen Bedürfnisse angepasst sind. Daneben bietet ShakeSpeare die Möglichkeit, ein strukturiertes Fallmanagement mithilfe der integrierten E-Akte aufzubauen. Zusätzlich gewährleistet die Software sicheres Zusammenarbeiten in einer „Private Cloud“ und kann mit Text-Tools und Finanzmodulen ergänzt werden. Die Software bietet eine einfache und unkomplizierte Erstellung von Schnittstellen zu nahezu allen relevanten Programmen und gewährleistet Revisionssicherheit.

STP Kanzleisoftware

STP INFORMATIONSTECHNOLOGIE AG

info@stp-online.li
+423 236 10 30

Die Softwarelösungen des Karlsruher Informationstechnologieanbieters richten sich vor allem an wirtschaftsrechtlich orientierte Kanzleien und Beratungen sowie an Insolvenzverwalter. Auch Insolvenzgerichte finden zur Bearbeitung von Massenverfahren eine Verfahrensbearbeitungssoftware, die sie unterstützend einsetzen können. Daneben bietet STP Kanzleimanagement- und Dokumentenmanagementsoftware sowie Lösungen zur Prozessoptimierung – auch im Zahlungsverkehr und in der Buchhaltung – und Controllingsysteme zur Generierung flexibler adhoc-Auswertungen. Eine Vielzahl verschiedener Schnittstellen erleichtert die Integration in die vorhandene IT-Landschaft.

timeSensor LEGAL

TIMESENSOR AG

–
+49 6227 381406

timeSensor® LEGAL setzt, anders als andere Softwareprodukte für Juristen, auf Gesamtlösungen für verschiedene Zielgruppen. Es gibt spezialisierte Editionen für Einzelanwälte und Kleinkanzleien, mittlere Kanzleien und Bürogemeinschaften, größere Sozietäten und Rechtsabteilungen. Während die Lösung für kleine Kanzleien effizient auf die notwendigen Funktionen reduziert ist, beherrschen die Editionen für größere Kanzleien vielfältige Themen, wie virtuelle Datenräume und Kostenstellen- und Standort-Management. Bei Rechtsabteilungen dagegen liegt der Schwerpunkt auf dem Fallmanagement, kanzleiorganisatorische Inhalte fallen weg.

usedSoft

USEDSOFT DEUTSCHLAND GMBH

helpdesk@usedsoft.com
+49 231 10 62 35 10

Software nutzt sich nicht ab, verliert bei der Benutzung keine Bits und Bytes und auch abgestoßene Kanten gibt es nicht. Das macht sich der Anbieter usedSoft zunutze und vertreibt „gebrauchte Software“. Vorwiegend finden sich im Angebot des Dortmunder Unternehmens bereits verwendete Lizenzen für Office-Anwendungen zu einem deutlich günstigeren Preis. Möglich wird dies durch den Umstand, dass bei vielen Unternehmen der Bedarf an Software-Lizenzen ständig schwankt. Statt die Lizenz nicht mehr zu verwerten, findet die Software so ihren Weg in den Gebrauchthandel. Auch Volumenlizenz-Verträge sind bei usedSoft erhältlich und dürfen laut Urteil des OLG Frankfurt ohne Weiteres aufgespalten werden – es gibt also beim Handel mit gebrauchten Software-Lizenzen keine rechtlichen Fallstricke. Wer nicht die Software findet, die er gerne günstiger lizensieren würde, kann sich direkt per Nachricht oder telefonisch an das Unternehmen wenden. usedSoft bemüht sich dann darum, diese Produkte ins Sortiment zu nehmen.

WinMACS

RUMMEL AG

vertrieb@rummel-ag.de
+49 9123 1830 350

Die Rummel AG entwickelt seit rund 30 Jahren spezialisierte Softwarelösungen für Anwälte, Anwaltsnotare und Insolvenzverwalter. Klassische Funktionen, wie Dokumentenerstellung und Stammdatenverwaltung, werden durch betriebswirtschaftliche Auswertungen, durchdachte Kanzlei-Workflow-Funktionen, vielfältige Schnittstellen und Lösungen für mobiles Arbeiten ergänzt. Die Softwareprodukte können frei mit weiteren praxisorientierten Produkten der Rummel AG ergänzt werden. Für Kanzleien, die einen Terminalserver einsetzen, bietet die Kanzleisoftware WinMACS eine vollumfängliche beA-Integration, die die gleichzeitige Anmeldung mehrerer Nutzer ermöglicht.

Hilfe bei der Auswahl der zu Ihnen passenden Kanzleisoftware finden Sie auf anwaltskanzleisoftware.de.

Zur Website

Software für Rechtsabteilungen

Spezialisierte Softwarelösungen für Rechtsabteilungen bilden heute nicht mehr nur die Arbeitsprozesse der Unternehmensjuristen passgenau ab, sondern bieten oft auch Schnittstellen zu anderen digitalen Produkten, die in Unternehmen eingesetzt werden. So können Daten zügig weiterverarbeitet, Beschwerden zeitnah gelöst und Budgets tagesaktuell verwaltet werden. Ob Legal Spend Management, Marken- und Vertragsmanagement oder Vertretungsplanung und Mandatsverwaltung – die einzelnen Lösungen bieten viele Vorteile und helfen Rechtsabteilungen dabei, transparente und strukturierte Prozesse zu etablieren – Reports und Auswertungen inklusive.

legisway enterprise

WOLTERS KLUWER DEUTSCHLAND GMBH

vertrieb.software-recht@wolterskluwer.com
+49 221 94373 6000

legisway enterprise ist eine Softwarelösung der Wolters Kluwer Deutschland GmbH und ermöglicht Rechtsabteilungen als All-in-One-Plattform, fortgeschrittene Anforderungen und Prozesse zu optimieren, die Zusammenarbeit zu verbessern und ihre Abteilung als strategischen Geschäftspartner im Unternehmen zu platzieren. Der modulare Aufbau und die vollständige Integration von legisway enterprise ermöglicht dem Benutzer die Navigation zwischen den einzelnen Modulen, z. B. zwischen Rechtstreit, Verträgen und Forderungen, ohne die Anwendung wechseln zu müssen.

legisway essentials

WOLTERS KLUWER DEUTSCHLAND GMBH

vertrieb.software-recht@wolterskluwer.com
+49 221 94373 6000

legisway essentials (bis Januar 2019: effacts) ist eine Softwarelösung der Wolters Kluwer Deutschland GmbH und ermöglicht eine abteilungs- und standortübergreifende Zusammenarbeit im Legal Management von Unternehmen. Als benutzerfreundliche SaaS-Lösung bietet legisway essentials Rechtsabteilungen die Möglichkeit, ihre Rechtsinformationen einfach und effektiv zu managen und zu kontrollieren und so rechtliche Risiken zu reduzieren. Über das legisway-Dashboard lassen sich klassische Aufgaben, wie das Vertragsmanagement abwickeln, aber auch Ergebnisse teilen, Auswertungen erstellen sowie Fristen und Termine verfolgen. Daneben gibt legisway einen schnellen Überblick über Unternehmensstrukturen, Immobilienwerte und Mietobjekte, und hilft bei der Organisation von Patenten, Marken und Domains.

winra

WOLTERS KLUWER DEUTSCHLAND GMBH

vertrieb.software-recht@wolterskluwer.com
+49 221 94373-6000

winra ist eine Softwarelösung der Wolters Kluwer Deutschland GmbH und wurde speziell für Unternehmensjuristen und deren Anforderungen entwickelt. Durch die zentrale Bereitstellung und Pflege aller relevanten Daten ermöglicht winra den Rechtsabteilungen, Arbeitsprozesse zu bündeln und die Kommunikation zu den einzelnen Stakeholdern, ob intern oder extern, zu verbessern. Die elektronische Akte in winra bildet das vollständige interne Mandat in verschiedenen Aktenarten ab und orientiert sich damit an der Arbeitsweise von Rechtsabteilungen. Je nach gewähltem Modul beinhaltet winra von Akten- und Dokumentenmanagement über Beteiligungs- und Kontaktmanagement bis hin zu Risikocontrolling und Legal Spend Management verschiedene Funktionalitäten und lässt sich so an die Bedürfnisse des Unternehmens anpassen.

BusyLamp

BUSYLAMP GMBH

info@busylamp.com
+49 69 348799650

BusyLamp ist eine Softwarelösung, die speziell für Rechtsabteilungen entwickelt wurde und das Enterprise Legal Spend Management optimieren soll. Erklärtes Ziel ist es, Zeit zu sparen, den Overhead zu reduzieren und effektiver mit internen und externen Anwälten zusammenzuarbeiten. Rechtliche Vorgänge und Operationen werden vereinfacht und verbessert: Rechtsabteilungen behalten den Überblick über auflaufende Kosten, sehen den aktuellen Stand der Bearbeitung in der Vorgangsverwaltung und können die Vorteile des effizienten E-Billings mit Genehmigungsverfahren für sich nutzen. Es wird nur abgerechnet, was auch tatsächlich geleistet wurde.

LECARE

LECARE

rechtsabteilung@lecare.com
+49 40 480017 0

Der in Hamburg ansässige Softwareentwickler LECARE bietet mit seiner Legal Management-Software eine umfassende Softwarelösung, die speziell auf die Bedürfnisse von Unternehmensrechtsabteilungen zugeschnitten wurde. Die Software beinhaltet elektronische Aktenverwaltung, digitales Vertragsmanagement sowie zentrales Markenmanagement zur Überwachung von Laufzeiten und Fristen. Auch ein Compliance-Modul und eine Dokumentenverwaltung können genutzt werden. Integriert in die verschiedenen Module sind eine automatische Texterkennung (OCR), ein Vertragsklauselmanager mit Textvorlagen sowie weitere Text-Funktionen. Abgerundet wird das Legal Managment-Tool mit einem Legal Spend Management-Modul.

TPR Legal

T4L LEGAL RECHTSANWALTSGESELLSCHAFT MBH

info@tpr-legal.com
+49 69 97948470

TPR Legal ist Experte für Legal Operations und unterstützt Rechtsabteilungen und Kanzleien bei der laufenden Industrialisierung des Rechtsmarkts. Dabei vereint der Anbieter fachliche und methodische Kompetenzen sowohl aus dem Rechtsmarkt als auch aus anderen Dienstleistungsbranchen. Grundlage ist eine konsequente Prozessorientierung auf Basis ihres Referenzprozessmodells für den Rechtsmarkt. TPR Legal bietet keine fertige Legal Tech-Lösung, sondern eine flexible technische Plattform, die eine schnelle und unkomplizierte Automatisierung von Abläufen und Dokumenten ermöglicht, fokussiert auf den konkreten Bedarf und reduziert auf das Wesentliche. Zum Einsatz kommen dabei verschiedene Business Process Modelling-Verfahren, ebenso wie Legal Design Thinking, Scrum, Kanban und Lean Six Sigma.

Wolters Kluwer

When you have to be right

Transformieren Sie Ihre Rechtsabteilung innerhalb des Unternehmens zu einem Hub für Innovation und Exzellenz.

legisway bietet Ihnen die Möglichkeit, die heutigen gesetzlichen Anforderungen zu erfüllen und unterstützt Sie bei der digitalen Transformation Ihrer Rechtsabteilung.

legisway.de

Juristische Datenbanken

Juristische Datenbanken gehören im Bereich Legal Tech zu den Klassikern der Software- und Weblösungen. Bereits in den 1990er Jahren hatten sich Disketten und später CDs und DVDs mit digitalisiertem Wissen etabliert. Schließlich eroberten die ersten Software-Komplettlösungen den Markt und auch webbasierte Anwendungen wurden mit der fortschreitenden technologischen Entwicklung möglich.

Heute sind die juristischen Datenbanken als Online-Lösung aus dem täglichen Kanzleialltag nicht mehr wegzudenken: Tagesaktuelle Ausgaben juristischer Fachzeitschriften, mobile E-Bücher statt roter Ziegelsteine, Expertensuche und automatisierte Vergleiche verschiedener Gesetzesfassungen erleichtern nicht nur Anwälten den Arbeitsalltag, sondern auch den Angestellten in Office und Verwaltung.

Bei der Vielzahl an Datenbanken, Paketen und Modulen kann es schwerfallen, die richtige Auswahl für die eigenen Bedürfnisse zu treffen. Die Buchhändler Sack, Soldan und Schweitzer bieten in diesem Fall verlagsunabhängige Beratung zur Wahl der passenden Datenbank an.

beck-online

VERLAG C.H.BECK OHG

beck-online@beck.de
+49 89 38189747

Der Klassiker unter den juristischen Datenbanken ist beck-online des Münchner C.H.Beck-Verlags. Als größter deutscher Fachverlag für juristische Literatur stellt der Verlag mittlerweile ein riesiges Angebot seiner Printtitel auch online zur Verfügung. Neben Zeitschriften, Büchern, Normen, Formularen und Arbeitshilfen können auch Module unterschiedlichen Umfangs abonniert werden, die thematisch zusammengestellte Inhalte enthalten. Verschiedene Funktionalitäten wie Suchaufträge, Filtermöglichkeiten und personalisierte Einstellungen erleichtern die Recherche. Eine Aktenverwaltung ermöglicht die Zuordnung der Recherche und ihrer Kosten einer bestimmten „Akte“, sodass der Bearbeiter erkennt, zu welchem Fall, Auftrag oder zu welcher Kostenstelle die Recherche gehört. Eine Testphase ist direkt über den Online-Auftritt freischaltbar.

Bundesanzeiger

BUNDESMINISTERIUM DER JUSTIZ UND FÜR VERBRAUCHERSCHUTZ

service@bundesanzeiger.de
+49 30 18580 0

Mit den Angeboten VergabePortal und VERIS stellt der Bundesanzeiger Verlag sein umfangreiches Portfolio auch digital zur Verfügung. VERIS, das einzeln und auch im VergabePortal enthalten ist, enthält Entscheidungen und Normen mit vergaberechtlichem Bezug. Das VergabePortal ist eine rein auf vergaberechtliche Inhalte spezialisierte Plattform. Angereichert sind die digitalen Angebote mit einer filterfähigen Suche, einer spezialisierten Entscheidungssuche sowie der Funktion „verbundene Dokumente“, die dem Kunden alle relevanten Inhalte zum recherchierten Thema anzeigt. Themenportale ergänzen den Webauftritt des Bundesanzeiger Verlags mit detaillierten Informationen zu aktuellen Entwicklungen verschiedener Rechtsgebiete.

buzer.de

–

info@buzer.de
+49 177 7002579

Tagesaktuell konsolidiert, finden sich Gesetze und Verordnungen des deutschen Bundesrechts auf der Seite buzer.de. Hier sind alle Fassungen seit 2006 hinterlegt und über eine Suche nach Paragraph, Artikel und Gesetz kostenfrei auffindbar. Ergänzt wird das Angebot durch ein Blog-Plugin, eine Mobilversion sowie eine Android App. Updates gibt es automatisiert über ein Web-Widget, einen RSS-Feed oder per Mail.

dejure.org

DEJURE.ORG RECHTSINFORMATIONSSYSTEME GMBH

kontakt@dejure.org
+49 621 1203213

dejure.org bietet Interessierten frei zugänglich Gesetze, Rechtsprechung und Nachrichten sowie Beiträge aus dem Bundesgesetzblatt. Gefunden werden die Inhalte über eine globale Suche; eine „wird-zitiert-von“-Funktion, eine Merkfunktion, das dejure-Rechtsfenster, das auf jeder beliebigen Internetseite eingeblendet werden kann sowie eine juristische Vernetzungsfunktion, über die sich eigene Texte mit Rechtsprechung und Gesetzen verbinden lassen, ergänzen das kostenfreie Angebot. Anbieter ist die dejure.org Rechtsinformationssysteme GmbH aus Mannheim.

Deubner Recht

DEUBNER VERLAG GMBH & CO. KG

kundenservice@deubner-verlag.de
+49 221 937018 0

Familien-, Verkehrs- und Mietrechtlern bietet der Deubner Verlag unter www.rechtsportal.de Handbücher ausgewiesener Experten, zahlreiche Mustertexte, Checklisten und Berechnungshilfen, über 440.000 Entscheidungen, rund 130 Gesetze, tagesaktuelle Nachrichten und effektive Suchfunktionen. Der Bereich Familienrecht enthält zusätzlich das bewährte Berechnungsprogramm „1×1 des Familienrechts", der Bereich Verkehrsrecht überzeugt mit seiner interaktiven Schmerzensgeldtabelle und den speziellen Länderteilen zur Schadensregulierung.

Deutsches Anwalt Office Premium

HAUFE-LEXWARE GMBH & CO. KG

info@haufe.de
+49 761 898 0

Die Haufe Fachdatenbanken, wie beispielsweise Steuer Office und Deutsches Anwalt Office Premium, enthalten je nach Produkt Fachbeiträge, Kommentare, Handbücher und Online-Seminare und werden durch praktische Arbeitshilfen ergänzt. Die Fachinformationsinhalte werden u. a. von Kooperationspartnern, wie dem Deutschen Anwaltverlag und dem zerb-Verlag sowie von Haufe selbst zur Verfügung gestellt. Bei Bestellung des Produktes ist eine vierwöchige Testphase inklusive. Das Abonnement kann vor Ablauf der Testphase gekündigt werden.

ESV-Digital.de

ERICH SCHMIDT VERLAG GMBH & CO. KG

ESV@ESVmedien.de
+49 30 250085 296

Der Erich Schmidt Verlag publiziert digitale Fachinformationen in den Bereichen Recht, Wirtschaft, Steuern und Arbeitsschutz. Neben Datenbanken und eJournals sind auch eBooks nutzbar: Ein Gratistest zu digitalen Angeboten kann telefonisch oder per E-Mail angefordert werden. Der Verlag ist Partner der jurisAllianz: ESV-Inhalte sind auch in Partnermodulen der jurisAllianz digital nutzbar www.juris.de/allianz.

Gesetze im Internet

BUNDESMINISTERIUM DER JUSTIZ

kompetenzzentrum-ris@bfj.bund.de
+49 228 99 410-5013

Mit gesetze-im-internet.de stellt das Bundesministerium der Justiz und für Verbraucherschutz gemeinsam mit dem Bundesamt für Justiz nahezu das gesamte, aktuelle Bundesrecht kostenlos zur Verfügung. Die Dokumentationsstelle im Bundesamt für Justiz konsolidiert die Inhalte laufend. Ein Aktualitätendienst, eine Titel- und Volltextsuche sowie Übersetzungen wichtiger Gesetze ins Englische ergänzen das Angebot. Der Link N-Lex führt zu einem zentralen Zugang zu Rechtsdatenbanken der einzelnen EU-Länder.

juris – Das Rechtsportal

JURIS GMBH

info@juris.de
+49 681 5866 0

juris – Das Rechtsportal verknüpft auf seiner Online-Plattform digital aufbereitete Rechtsinformationen zu einem Recherchewerkzeug. Rechtsprechung, Gesetze und Vorschriften sind umfassend verlinkt mit einem permanent wachsenden Angebot an Fachliteratur führender juristischer Verlage der jurisAllianz. Durch ständige Aktualisierung aller Datenbankinhalte und intelligente Suchfunktionen finden die Anwender schnell die Antwort auf Ihre Fragen. Ein Gratistest kann unter www.juris.de/shop angefordert werden.

kommentar.de

KARRIERE-JURA GMBH

–
+49 89 820859 50

Das Projekt der karriere-jura GmbH um die Anwältin Dr. Sabine von Göler mit Sitz in München bietet kostenfreie Online-Kommentare zu BGB und GmbHG. Autoren der Kommentare sind erfahrene Juristen und Juristinnen verschiedener Kanzleien. Fundierte CaseStudies ergänzen das kostenfreie Angebot und geben vertiefende Einblicke in aktuelle Themen, wie Brexit und die Folgen des VW-Skandals.

Lexetius

RECHTSANWALT DR. THOMAS FUCHS

tfuchs@lexetius.com
+49 6221 588459 0

lexetius.com ist der Internetauftritt des Rechtsanwalts Dr. Thomas Fuchs aus Mannheim. Schlicht und schnell erfassbar stellt der Praktiker die Gesetze inklusive aller Altfassungen in alphabetischer Reihenfolge zur Verfügung. Ein Klick auf das entsprechende Gesetz führt zur Volltextversion, eine Kalenderfunktion zeigt aktuelle Änderungen mit Datum an. Auch von dort kann der Nutzer direkt in den entsprechenden Gesetzestext springen.

nwb Datenbank

NWB VERLAG GMBH & CO. KG

support@nwb.de
+49 2323141 960

nwb bietet mit seinen Fachinformationen rund um Steuern und Wirtschaft vor allem Inhalte für Praktiker wie Steuerberater, Steuerrechtler und Wirtschaftsprüfer. Verschiedene Themenmodule bieten Fachinhalte aus verschiedenen nwb-Zeitschriften, Online-Büchern, Arbeitshilfen und Checklisten sowie Normen und Praktiker-Kommentaren. Ein Gratistest kann online bestellt werden.

omsels.info

HERTIN & PARTNER RECHTS- UND PATENTANWÄLTE PARTG MBB

hjo@hertin.de
+49 30 885929 0

omsels ist ein Online-Kommentar zum UWG und wird von der Kanzlei Hertin & Partner aus Berlin kostenfrei bereitgestellt. Autor ist Dr. Hermann-Josef Omsels. Der langjährige Spezialist rund um das Marken-, Wettbewerbs-, Design- und Patentrecht hat zahlreiche Aufsätze und Bücher als Autor und Mitautor verfasst. Ein Newsletter sowie auf der Seite angezeigte Tweets des Spezialisten ergänzen das Angebot der Seite mit tagesaktuellen Informationen.

Openjur

OPENJUR E.V.

post@openjur.de.
+49 40 20931941 0

OpenJur ist ein gemeinnütziger Verein mit Sitz in Hamburg. Die Website von Openjur, die freie juristische Datenbank, enthält mehr als 350.000 Gerichtsentscheidungen, die kostenlos und ohne Anmeldung abrufbar sind. Ein Bereich mit aktuellen Urteilen und Beschlüssen ist sofort bei Aufruf der Seite sichtbar und kann auch als RSS-Feed abonniert werden. Eine Auflistung deutscher juristischer Fachzeitschriften gibt einen Überblick über mögliche weitere Recherchequellen. Eine Liste mit juristischen Abkürzungen erklärt Begrifflichkeiten für Nicht-Juristen.

Openlaws

OPENLAWS GMBH

office@openlaws.com
+43 720 815141

openlaws ist eine österreichische Plattform, die vor allem Rechtsinformationen für Unternehmen anbietet. Neben einer kostenlosen Rechtsdatenbank zu europäischen, österreichischen und deutschen (eingeschränkt) Gesetzen, bietet openlaws ein personalisiertes Startermodul, in das auch eigene PDFs hochgeladen werden können, sowie Lösungen zu Compliance und Vertrags- und Vertragspartnerverwaltung. Die Basisfunktionen von openlaws können nach Registrierung dauerhaft kostenlos genutzt werden.

Otto Schmidt online

VERLAG DR. OTTO SCHMIDT KG

info@otto-schmidt.de
+49 221 93738 01

Der Otto Schmidt Verlag bietet seinen Kunden neben verschiedenen Online-Modulen aus den Bereichen Steuern, Gesellschaftsrecht, Wirtschaftsrecht, Zivilrecht, Arbeitsrecht, Familienrecht und IT-Recht, auch Zeitschriften- und Loseblattwerk-Datenbanken sowie Apps. Als Partner in der jurisAllianz bietet Otto Schmidt auch die gängigen Partnermodule mit den Inhalten anderer Verlage der Allianz. Ein vierwöchiger Test ist gratis, muss allerdings vor Ablauf gekündigt werden.

JuristischeDatenbanken.de
Für jede Kanzlei die passende Datenbank
Neutrale und aktuelle Marktübersicht

Owlit

HANDELSBLATT FACHMEDIEN GMBH

datenbank-service@fachmedien.de
+49 211 887 3660

Owlit ist die Datenbank der Handelsblatt Fachmedien und bietet Inhalte von insgesamt 16 deutschen Verlagen, sowie mehr als 400.000 aktuelle, laufend ergänzte und aktualisierte Urteile und über 700 Gesetze und Normen. In 76 individuell zusammenstellbaren Modulen richtet sich Owlit an Steuerberater, Wirtschaftsprüfer, Rechtsanwälte, aber auch an Fach- und Führungskräfte in Unternehmen. Eine günstige Monatslizenz kann jederzeit sieben Tage vor Ablauf des Bezugsmonats gekündigt werden.

Rechtsprechung im Internet

BUNDESMINISTERIUM DER JUSTIZ

kompetenzzentrum-ris@bfj.bund.de
+49 228 99 410 5013

Das Bundesministerium der Justiz und für Verbraucherschutz und das Bundesamt für Justiz stellen über die Seite www.rechtsprechung-im-internet.de ausgewählte Entscheidungen des Bundesverfassungsgerichts, der obersten Gerichtshöfe des Bundes sowie des Bundespatentgerichts ab dem Jahr 2010 kostenlos im Internet bereit. Die Entscheidungen sind anonymisiert und werden grundsätzlich ungekürzt veröffentlicht. Der Datenbestand wird täglich aktualisiert. Die Entscheidungen stehen in allen angebotenen Formaten zur freien Nutzung und Weiterverwendung zur Verfügung.

ReNoSmart

ZAP VERLAG GMBH

service@zap-verlag.de
+49 0228 91911 62

ReNoSmart ist die modular aufgebaute Online-Bibliothek der ZAP Verlag GmbH und richtet sich vor allem an Kanzlei- und Notariatsmitarbeiter und -fachangestellte. Die Inhalte kommen sowohl vom ZAP Verlag als auch vom Deutschen Anwaltverlag und Deutschen Notarverlag. Abonnenten finden Praxiswissen, Arbeits- und Abrechnungshilfen und können sich mithilfe des Online-Angebots schnell in neue Aufgabenfelder einarbeiten. Solide Suchfunktionen, ein Newsbutton, integrierte Mini-Menüs helfen bei der Recherche, die Funktion „Mein Schreibtisch" hilft dabei Ordnung zu halten: Hier können alle Werke und Informationen abgelegt werden, die häufiger benötigt werden.

R&W-Online-Datenbank

DEUTSCHER FACHVERLAG GMBH

info@ruw.de
+49 69 7595 01

Die R&W-Online Datenbank beheimatet 19 Fachzeitschriften und über 80 Bücher zu verschiedenen Rechtsbereichen und Themen (im stetigen Wachstum). Folgende Rechtsgebiete werden abgedeckt: deutsches und internationales Wirtschaftsrecht, Compliance, Kapitalmarktrecht, Wettbewerbsrecht, Lebensmittel- und Verbraucherrecht, Energierecht, Informations- und Medienrecht, Steuerrecht und Arbeitsrecht. Die Datenbank ist abobasiert, es gilt das Pick & Choose-Prinzip. Mithilfe der Detailsuche können Aufsätze, Rechtsprechungen, Kommentare und Leitsätze gefiltert werden. Alle Inhalte können gesichert und weiterverarbeitet werden. Es besteht die Zugriffsmöglichkeit über den Webbrowser und es gibt eine Archivierungsfunktion. Die Inhalte können online, im intelligent verlinkten E-Paper oder im Original-Heftlayout (exklusiv in R&W-Online) genutzt werden.

Stotax First

STOLLFUSS MEDIEN GMBH & CO. KG

info@stollfuss.de
+49 0228 7240

Stotax First ist das Premium-Fachportal der Stollfuß Medien GmbH & Co. KG, das mit einer Vielzahl von Kommentaren, Fachzeitschriften, Praxis-Ratgebern, Arbeitshilfen, Lexika und Handausgaben bestückt ist. Die juris-Entscheidungssammlung ist ebenfalls integriert. Das Fachportal richtet sich vor allem an Steuerberater, Steuerrechtler und Wirtschaftsprüfer. Eine Suchmaschine mit Auto-Suggest-Vorschlägen und Detailsuche sowie eine Schlagwortwolke und workflow-optimierte Funktionen und Services ergänzen das Angebot. Für ein geringes Entgelt können Interessenten einen Monatspass zum Test bestellen.

Urteile & Gesetze

NEOSEARCH UG

info@neosearch.de
+49 6819406422

Die neoSearch UG entwickelt intelligente Suchlösungen. Die juristische Datenbank „urteile-gesetze.de" erlaubt Benutzern, die letzten Urteile und Gesetze kostenlos zu suchen und zu lesen. Eine übersichtliche Gliederung nach Rechtsgebieten erleichtert die Orientierung. Als erstes Open Source-Informationssystem mit juristischen Inhalten, bietet Urteile & Gesetze programmieraffinen Juristen und Nicht-Juristen die Möglichkeit, sich in Teil- und Folgeprojekten (Forks) an der Weiterentwicklung des Tools zu beteiligen (GitHub).

Verwaltungsvorschriften im Internet

BUNDESMINISTERIUM DES INNERN

poststelle@bmi.bund.de
+49 30 18681 0

Mit verwaltungsvorschriften-im-internet.de stellt die Bundesregierung eine umfangreiche Datenbank mit aktuellen Verwaltungsvorschriften der obersten Bundesbehörden kostenlos im Internet zur Verfügung. Das Projekt wird unter Federführung des Bundesministeriums des Inneren gemeinsam mit der Juris GmbH umgesetzt. Die Datenbank bietet eine Titel- und Volltextsuche. Eine Liste mit Tastenkombinationen beschleunigt das Handling der Internetseite.

Wolters Kluwer Online

WOLTERS KLUWER DEUTSCHLAND GMBH

onlineservice@wolterskluwer.com
+49 221 943737050

Mit Wolters Kluwer Online bietet das Medienhaus zukünftig ein neues Portal für die juristische Praxis, in das Jurion vollumfänglich integriert wurde. Speziell auf Mandats- und Fallbearbeitung ausgerichtete Funktionalitäten, passgenaue Inhalte sowie eine neue Oberfläche sollen die Arbeit mit den bekannten Online-Modulen und Online-Werken des Carl Heymanns Verlag und von Luchterhand und Werner, angenehmer und moderner machen. Beliebte Funktionen wie die duale Dokumentenanzeige und der Fassungsvergleich bleiben erhalten.

Wolters Kluwer

When you have to be right

Es ist Zeit für Kleos!

Die für die Cloud entwickelte Kanzleisoftware.

Kleos ist die Kanzleisoftware für smarte Anwälte, die von den digitalen Möglichkeiten für ihr Kanzleimanagement profitieren möchten, ohne sich um den Betrieb der IT zu kümmern.

Dank einer intuitiven Lösung, die im Büro und unterwegs Ihre fakturierbare Zeit maximiert, die sensible Mandanten- und Kanzlei-Daten sicher für Sie speichert und die zudem einen exzellenten Mandantenservice ermöglicht, organisieren Sie Ihre gesamte Kanzlei ganz einfach und sparen gleichzeitig IT-Kosten.

Testen Sie Kleos jetzt kostenfrei oder vereinbaren Sie eine Präsentation:
kleos.wolterskluwer.de

Angebote-Register

123recht.de . . . 13
ACTAPORT . . . 22
AdvoAssist . . . 19
Advobot® . . . 10
advocado . . . 13
AdvoCoder . . . 11
Advolux . . . 22
Advotisement® . . . 11
Advoware . . . 22
a-jur Kanzleisoftware . . . 22
Analyze Law . . . 7
AnNoText . . . 21
anwalt24 . . . 13
anwalt.de . . . 13
AnwaltsGebühren.Online . . . 11
anwaltssuche.de . . . 14
Anwalt-Suchservice . . . 14
Anwaltsverzeichnis . . . 14
Axiom . . . 19
beck-online . . . 28
beck-stellenmarkt.de . . . 17
BigHand Scrub . . . 11
Bundesanzeiger . . . 28
BusyLamp . . . 26
buzer.de . . . 28
Clarius.Legal . . . 19
CODIAC . . . 11
Consilio . . . 7
CONSULTIMATOR . . . 4
DASD Deutscher Anwaltssuchdienst . . . 14
Das Deutsche Anwaltsregister (DAWR) . . . 14
DATEV Anwalt Akte mobil . . . 10
DATEV Anwalt classic . . . 21
dejure.org . . . 28
Deubner Recht . . . 29
DeutscheAnwaltauskunft . . . 14
Deutsches Anwalt Office Premium . . . 29
DictaNet . . . 11
DictaPlus . . . 10
Digitorney . . . 15
edicted. . . . 19
epiq . . . 7
ESV-Digital.de . . . 29
EVANA . . . 7
Fachanwalt.de . . . 15
FragRobin . . . 15
Gesetze im Internet . . . 29
HDCM . . . 4
HOTdocs . . . 4
inserve. . . . 8
inventus . . . 8
Janolaw . . . 5
j-lawyer . . . 22
JuraForum . . . 15
jurato . . . 15
juris – Das Rechtsportal . . . 29
jurmatix Legal Intelligence . . . 12
jusmeum . . . 15
Kanzlei-Manager . . . 22
kanzleirechner.de/LawFirm . . . 23
Kira . . . 8
KLDiscovery . . . 8
Kleos . . . 21
kommentar.de . . . 29
LateralCareer . . . 17
Law Apoynt . . . 16
LAWLIFT . . . 5
Lawyers on Demand . . . 20
LECARE . . . 27
LEGALCAREERS . . . 17
Legalhead . . . 17
Legalmatic . . . 5
Legal SmartDocuments . . . 4
LegalTrek . . . 23
Legalvisio . . . 23
LEGARTIS . . . 8
legisway enterprise . . . 26
legisway essentials . . . 26
Legito . . . 6
LeReTo . . . 8
LEVERTON . . . 9
lexalgo . . . 12

Lexetius 30
LEX superior 12
LTO Jobmatch 18
LTO Jobs 18
MANDANTwin 23
Marktplatz-Recht.de 16
Methodigy 6
NoRA Advanced 23
nwb Datenbank 30
omsels.info 30
Openjur 30
Openlaws 30
opentext 9
Otto Schmidt online 30
Owlit 31
PERCONEX 18
Philips SpeechLive 12
ra-fachanwalt.de 16
rainmaker 23
RA-MICRO 24
RATISBOT 12
rechtsanwalt.com 16
rechtsanwalt.net 16
Rechtsprechung im Internet 31
ReNoSmart 31
ReNoStar 24
rfrnz 9
R&W-Online-Datenbank 31
ShakeSpeare 24
Skuani 16
SMASHDOCs 6
Stotax First 31
STP Kanzleisoftware 24
Streamlaw 12
synergist.io 6
Tab. & Inform. Recht mobil 2019 10
TalentRocket 18
Terminsvertreter.com 20
timeSensor LEGAL 24
TPR Legal 27
TriNotar 21
Urteile & Gesetze 31
usedSoft 24
Verwaltungsvorschriften im Internet 32
WinMACS 25
winra 26
Wolters Kluwer Online 32
Xenion Legal 18

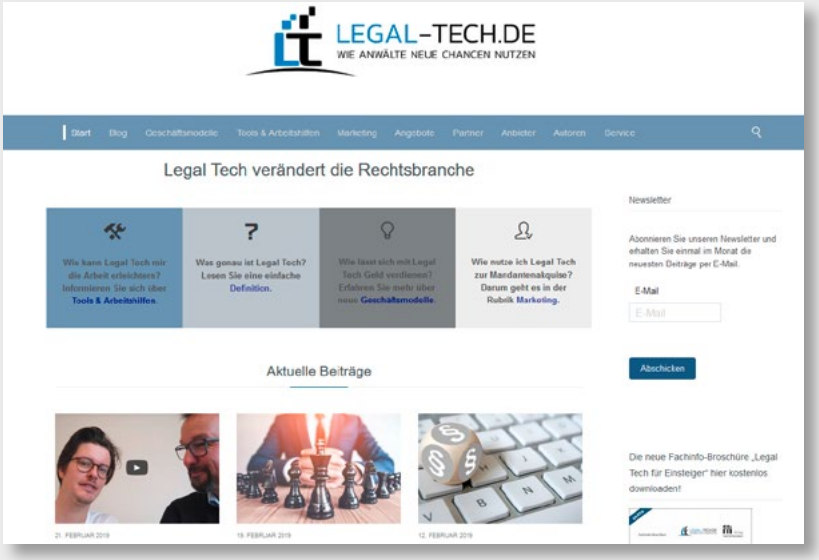

Weitere Informationen und Tipps zum Thema Legal Tech finden Sie auf legal-tech.de.

Zur Website

Literatur- und Veranstaltungstipps zum Thema Legal Tech

Veranstaltungen

28.03.2019 Hannover
Die Wirtschaftskanzlei im digitalen Wandel – Digitalisierungsstrategien in der Kanzlei

07.05.2019 München
2. Legal Tech Pitch Night

21.05.2019 Hamburg
2. Schweitzer Zukunftsforum: Legal Tech. Wo stehen wir heute? KI, Blockchain & Co. Die Digitalisierung im Recht geht weiter.

17./18.06.2019 Düsseldorf
Legal Transformation Days 2019

18. bis 20.09.2019 Saarbrücken
28. EDV-Gerichtstag

10./11.10.2019 Köln
Anwaltszukunftskongress 2019

04./05.12.2019 Frankfurt am Main
LEGAL ®EVOLUTION 2019

Literatur

Fachinfo-Broschüre „Legal Tech für Einsteiger“ Wie Anwälte die neuen Märkte, Tools und Kanäle nutzen
von Ilona Cosack und Tobias Reinhardt
Zum kostenlosen Download

Sonderausgabe eMagazin kanzleimarketing.de „Legal Tech als Chance“
von Pia Löffler (Hrsg.)
Zum kostenlosen Download

Legal Tech-Zeitschrift „REthinking: Law“
von Handelsblatt Fachmedien, Legal Tech Center an der Europa-Universität Viadrina (Hrsg.)
Zum Shop

Legal Tech: Die Digitalisierung des Rechtsmarkts
von Markus Hartung, Dr. Micha-Manuel Bues, Dr. Gernot Halbleib
Zum Shop

Legal Tech: Die digitale Transformation in der Anwaltskanzlei
von Christian Solmecke, Petra Arends-Paltzer, Robin Schmitt
Zum Shop

Rechtshandbuch Legal Tech
von Stephan Breidenbach, Florian Glatz
Zum Shop

Legal Tech und Legal Robots: Der Wandel im Rechtsmarkt durch neue Technologien und künstliche Intelligenz
von Jens Wagner
Zum Shop

Blogs

legal-tech.de

Legal Tech Blog

All About Legal (&) Technology

Legal Tech Verzeichnis

ffi Verlag

33 gute Gründe, mkg-online.de zu besuchen

Jetzt gratis erfahren, was junge Juristen interessiert!